



საცხოვრებელი სახლი თბილისი ჰილსზე
RESIDENTIAL HOUSE ON TBILISI HILLS

კონსტრუქციული პროექტი
STRUCTURAL DESIGN

თბილისი
TBILISI
2021

ბანმარტეპითი ბარათი

წინამდებარე პროექტში წარმოდგენილია 5 სართულიანი საცხოვრებელი სახლი, გარდაბნის რაიონის, სოფელ თელეთის მიმდებარედ ნაკვ. (ს/კ **81.03.12.834 – 841 - 842**).

შენობის გეგმარებითი პარამეტრები: შენობა გეგმაში მარტივი კონფიგურაციის არის, მაქსიმალური ღერძული ზომებით: 59,5 X 22,5 მ. შენობა კონსტრუქციული თვალსაზრისით გადაწყვეტილია, როგორც ჩარჩოსებრ-კავშირებიანი მონოლითური რკინაბეტონის სისტემა. შენობის სართულის მაქსიმალური სიმაღლე, H=3,52 მ; შენობის მაქსიმალური მაღი ღერძებში აღწევს L=6.5 მ;

საქართველოს ტერიტორიის სეისმური დარაიონებისა და საინჟინრო გეოლოგიური კვლევების შესაბამისი დასკვნებისა და რეკომენდაციების მიხედვით დადგენილია, რომ სამშენებლო მოედანი განლაგებულია **8 ბალიანი** სეისმური საშიშროების ზონაში MSK64 სკალის მიხედვით (**A=0.15**); გრუნტის კატეგორია სეისმური თვისებების მიხედვით - **II**;

სამშენებლო მოედანზე ქარის ნორმატიული დატვირთვა შეადგენს - **60 კგ/მ²** (15 წლიანი განმეორებადობის პერიოდით), ხოლო თოვლის საფარის ნორმატიული დატვირთვა - **50 კგ/მ²** (თოვლის საფარის დღეთა რიცხვი -**14**);

შენობისა და მათი მზიდი კონსტრუქციული ელემენტების, როგორც ერთიანი სივრცითი სისტემის გაანგარიშება, მუდმივ (საკუთარი წონა), დროებით, ხანმოკლე, თოვლის, ქარის და ჰორიზონტალურ 0.15გ აჩქარების შესაბამის სეისმურ ზემოქმედებაზე, შესრულებულია შპს „პროგრესი“-ს მიერ. საპროექტო სამუშაო დოკუმენტაციაში მიღებული მზიდი კონსტრუქციული ელემენტების პარამეტრები განსაზღვრული იქნა, სერტიფიცირებული და ლიცენზირებული კომპიუტერული საანგარიშო კომპლექსის **LIRA SAPR 2013 R3**-ის გამოყენებით.

შენობის დაფუძნება გადაწყვეტილია **მონოლითური რკინაბეტონის ლენტურ საძირკველზე**.

ძირითადი მზიდი კონსტრუქციული ელემენტების ზომები:

რკინაბეტონის ლენტური საძირკვლისი :700X500მმ

რკინაბეტონის საძირკვლის ფილა: 200მმ

მონოლითური პერიმეტრის კედლები: 200მმ

სვეტები: 600X300მმ; 400X300მმ

მონოლითური კედლები: 200მმ; 300მმ

გადახურვის ფილები: 200მმ; 230მმ

რიგელები: 300X500მმ

კიბეები (მონოლითური რკინაბეტონის): 180მმ

აბსოლუტურ ნიშნულს **+820,60 მ** შეესაბამება შენობის პირველი სართულის იატაკის ნიშნული (არქ. +/- 0.00 მ);

შენობის დაფუძნების პირობები:

სამშენებლო მოედნის გეოტექნიკური აგებულებიდან გამომდინარე შენობის დაფუძნება გადაწყვეტილია **მონოლითურ ლენტურ საძირკველზე** ძირითად ქანზე (ფენა 2) ქვიშაქვების და არგელიტები (იხ. შპს „გენგეო“-ს 2018 წლის საინჟინრო-გეოლოგიური დასკვნა). რომლის საანგარიშო წინაღობა წყალგაჯერებულ მდგომარეობაში შეადგენს: **R_ი=40კგ/სმ² R_ც=135კგ/სმ²**

საინჟინრო-გეოლოგიური დასკვნის მიხედვით სამშენებლო მოედანი არ ხასიათდება გრუნტის წყლების არსებობით.

სამშენებლო სამუშაოების დაწყებამდე, გრუნტის გეოლოგიური მდგომარეობის შესახებ დეტალური ინფორმაციის მისაღებად სამშენებლო სამუშაოების შემსრულებელი აუცილებლად უნდა გაეცნოს გეოლოგიურ დასკვნას.

კომპიუტერულ საანგარიშო მოდელში სტატიკური დატვირთვები და დინამიკური ზემოქმედებები წარმოდგენილია შემდეგი დატვირთვების სახით:

1) **მუდმივი (სტატიკური) დატვირთვა:** (რკ.ბ-ის საკუთარი წონა + იატაკის „სენდვიჩის„ წონა + გარე შემოღვარგვლელი კედლების დატვირთვა + გრუნტის დატვირთვები)

შენიშვნა: კომპიუტერულ საანგარიშო მოდელში არამზიდი კონსტრუქციების წონები შესულია არქიტექტურულ ნახაზებში ნაჩვენები მასალებისა და მათი სისქეების შესაბამისად დატვირთვების მიხედვით საიმედოობის კოეფიციენტების გათვალისწინებით.

2) **დროებითი ხანგრძლივი დატვირთვა. (შიგნითა ტიხრების დატვირთვები)**

3) **ხანმოკლე (სტატიკური) დატვირთვები:**

ა) *დროებითი სასარგებლო დატვირთვები* СНиП 2.01.07.85. «Нагрузки и воздействия»-ის მიხედვით.

ბ) *ქარის სტატიკური დატვირთვები.*

გ) *თოვლის დატვირთვა.*

4) **სეისმური ზემოქმედება** კომპიუტერულ საანგარიშო მოდელში შესრულდა სპექტრული მეთოდით სეისმური თვისებების მიხედვით II კატეგორიის გრუნტისათვის 8 ბალიან სეისმურ ზემოქმედებაზე:

ა) სეისმური ზემოქმედება შენობის გრძივი „X,, მიმართულებით

ბ) სეისმური ზემოქმედება შენობის განივი „Y,, მიმართულებით

გ) სეისმური ზემოქმედება შენობის დიაგონალური „45°,, მიმართულებით.

დ) სეისმური ზემოქმედება შენობის დიაგონალური „135°,, მიმართულებით.

კომპიუტერულ საანგარიშო მოდელში შენობების მზიდ კონსტრუქციებში ძალვათა (დატვირთვათა) თანწყობისას გათვალისწინებული იქნა შემდეგი კომბინაციები:

ა) **ძირითადი თანწყობა:**

1. (მუდმივი) + (დრ. ხანმოკლე)

2. (მუდმივი) +0,95* (დრ. ხანგრძლივი) +0,9*(დრ. ხანმოკლე)

ბ) **განსაკუთრებული თანწყობა:**

0.9^* (მუდმივი) + $0,8^*$ (დრ. ხანგრძლივი) + 0.5^* (დრ. ხანმოკლე) + 1^* (ერთ-დინამიკური დატვირთვა)

პროექტი შესრულებულია ქვეყანაში მოქმედი შემდეგი ნორმატიული დოკუმენტების მოთხოვნათა შესაბამისად:

- 1) 35 01.05-08 „სამშენებლო კლიმატოლოგია”
- 2) 35 01.01-09 „სეისმომდეგი მშენებლობა”
- 3) 35 03.01-09 „ბეტონისა და რკინაბეტონის კონსტრუქციები”
- 4) 35 02.01-08 „შენობისა და ნაგებობის ფუძეები”
- 5) СНиП 2.01.07.85. «Нагрузки и воздействия»
- 6) СНиП II-23-81 Стальные конструкции,
- 7) СНиП 2.02.03-85 Свайные фундаменты.
- 8) СП 266.1325800.2016 Конструкции сталежелезобетонные. Правила проектирования.

მითითებები მშენებლობის განხორციელების პროცესში:

1. მუშა პროექტის არქიტექტურული, კონსტრუქციული და საინჟინრო ნაწილის, ასევე მშენებლობის ორგანიზაციის პროექტის შესაბამისად, სამშენებლო ორგანიზაციამ უნდა დაამუშაოს მშენებლობის წარმოების პროექტი საქართველოში მოქმედი სამშენებლო ნორმების მიხედვით უსაფრთხოების ნორმების გათვალისწინებით.

2. საძირკვლის ქვეშა ქანები, რომელზედაც ხდება შენობიდან მოსული სტატიკური თუ დინამიკური დატვირთვების გადაცემა, მიღებული იქნას ინჟინერ-გეოლოგის მიერ თანახმად ნორმისა;

3. რკინაბეტონის ელემენტების დაბეტონებისას კონტროლი გაეწიოს ბეტონის მარკას, ვიბრირებას, დაბეტონების ხარისხს და სამუშაოთა წარმოების პროცესებს თანახმად ГОСТ 10180-78, ГОСТ 18105.-80, ГОСТ 18105.1-80, ГОСТ 108105.2-80;

მოწოდებული 50მ³-მდე ბეტონის პარტიიდან უნდა შემოწმდეს 4 ნიმუში, ხოლო 50მ³-ზე მეტი ბეტონის მოწოდების შემთხვევაში 6 ნიმუში აკრედიტაციის მქონე ლაბორატორიის მიერ ГОСТ 10180-90, ГОСТ 26633-91-ის შესაბამისად.

4. რკინაბეტონის კონსტრუქციებში პროექტით გამოყენებულია **B500B** კლასის არმატურა. შემოწმებულ იქნას ყოველი შემოტანილი პარტიის ხარისხი (გამოიცადოს თითოეული დიამეტრის მინიმუმ 4 ნიმუში) და შედგეს შესაბამისი აქტი.

5. არმატურის ღეროების გადაბმა განხორციელდეს პირგადადებით შედუღების გარეშე: პირგადადების სიგრძე გაჭიმულ ზონაში - **L=60Ø**; შეკუმშულ ზონაში - **L=50Ø**; არმატურის ჩაანკერება ბეტონის ტანში განხორციელდეს აბსოლუტურად ყველგან რკინაბეტონის ელემენტების შეერთების კვანძებში. ჩაანკერების სიგრძე გაჭიმულ ზონაში **L=60Ø**; შეკუმშულ ზონაში - **L=50Ø**;

6. არმატურების მოღუნვა განხორციელდეს ცივად გაცხელების გარეშე.

7. რკ.ბ-ის გადახურვის მზიდ კონსტრუქციებს მიეცეს სამშენებლო აწევა „შუქში მალის,, 1/250;

8. მშენებლობისას, თუ სამშენებლო მასალის განთავსება ხდება სახურავის ან გადახურვის კონსტრუქციებზე, მათმა დატვირთვამ არ უნდა გადააჭარბოს კვადრატულ მეტრზე პროექტით გათვალისწინებულ დროებით დატვირთვებს. იმ ადგილებში სადაც კონსტრუქცია ვერ უზრუნველყოფს დამატებითი დატვირთვის ზიდვას, მოწყობილი უნდა იქნას დროებითი დგარების და/ან სამაგრები.

9. შენობის გარე შემომფარგვლელი კედლები და შიდა ტიხრები განხორციელდეს მსუბუქი ცეცხლმედეგი საკედლე ბლოკებით, რომლის მოცულობითი წონა არ აღემატება 1200კგ/მ³. შიდა ტიხრები განხორციელდეს თაბაშირ-მუყაოს ფურცლებისაგან.

10. კედლების წყობა ყველგან უნდა დაუკავშირდეს არმირებით მზიდ კონსტრუქციას ყოველ III რიგში (600-700მმ) მოქნილი კავშირებით რომლებიც არ შეზღუდავს კარკასის ჰორიზონტალურ გადაადგილებას კედლების გასწვრივ. თუ ბლოკის წყობის სიმაღლის და სიგანის ფარდობა (H/W) აღემატება 12-ს აუცილებელია შუალედური რკინაბეტონის სარტყლების მოწყობა ბლოკის წყობის სიგანის ფარგლებში.

11. ბეტონის სამუშაოების წარმოებისას ცხელი კლიმატის პირობებში +25 გრადუსზე მეტი ტემპერატურისა და 50%-ზე ნაკლები ფარდობითი ტენიანობისას გამოყენებული იქნას ცემენტები, რომელთა სამარკო სიმტკიცე არანაკლებ 20%-ით სჭარბობს ბეტონის საპროექტო მარკას.

ზამთრის პირობებში ბეტონის სამუშაოების წარმოებისას მხედველობაში იქნას მიღებული ბეტონის გაყინვისაგან დაცვის საჭირო ღონისძიებები.

12. ახლადჩაწყობილი ბეტონი დაცული უნდა იქნას მექანიკური დაზიანებებისაგან (ან ზემოქმედებისაგან) მზის სხივების პირდაპირი მოხვედრისაგან, ყინვისაგან და ქარისაგან. პროექტში მითითებული ბეტონის სიმტკიცის 75%-ის მიღწევამდე მისი სტრუქტურა ადვილად იმსხვრება, აქედან გამომდინარე ბეტონის აღნიშნული სიმტკიცის მიღწევამდე აუცილებელია მკაცრად იქნას დაცული ტემპერატურისა და ტენიანობის რეჟიმი. დაუშვებელია მზიდ კონსტრუქციათა ყალიბების გამოხსნა ნორმატიული დოკუმენტებით განსაზღვრულ ვადაზე ადრე.

13. ნებისმიერი შეუსაბამო მუშა დოკუმენტაციის, განმარტებით ბარათსა და არქიტექტურულ ნახაზებს შორის ეცნობოს პროექტის ავტორებს.

14. სამშენებლო-სამონტაჟო სამუშაოები წარმართულ უნდა იქნას საქართველოს ტერიტორიაზე მოქმედი და ამ განმარტებითი ბარათით განსაზღვრულ ნორმებთან სრულ შესაბამისობაში.

15. მშენებლობა განხორციელდეს საავტორო ზედამხედველობის ქვეშ.

შ.პ.ს. პროგრესი

Architectural floor plan of a building, showing a complex layout of rooms and corridors. The plan is overlaid on a grid system with dimensions in millimeters (mm).

Grid System:

- Horizontal Grid (Top to Bottom):** 1, 2, 3, 4, 5, 6, 7, 8, 9, 10, 11, 12, 13, 14, 15
- Vertical Grid (Left to Right):** A, B, C, D, E, F, G, H, I, J, K, L, M, N, O, P, Q, R, S, T, U, V, W, X, Y, Z

Key Dimensions (mm):

- Overall Dimensions:** 16500 (Total Width) x 6500 (Total Depth)
- Room Dimensions (Examples):**
 - Room 1 (Top Left): 4400 x 3500
 - Room 2 (Top Right): 4450 x 3500
 - Room 3 (Bottom Left): 3700 x 3500
 - Room 4 (Bottom Right): 4850 x 3500
- Corridor Widths:** 350, 400, 450, 500, 600, 700, 800, 900, 1000, 1100, 1200, 1300, 1400, 1500, 1600, 1700, 1800, 1900, 2000, 2100, 2200, 2300, 2400, 2500, 2600, 2700, 2800, 2900, 3000, 3100, 3200, 3300, 3400, 3500, 3600, 3700, 3800, 3900, 4000, 4100, 4200, 4300, 4400, 4500, 4600, 4700, 4800, 4900, 5000, 5100, 5200, 5300, 5400, 5500, 5600, 5700, 5800, 5900, 6000, 6100, 6200, 6300, 6400, 6500

The plan includes a central corridor system and several large rooms. The overall dimensions are 16500 mm by 6500 mm.

[illegible]

[illegible][illegible]

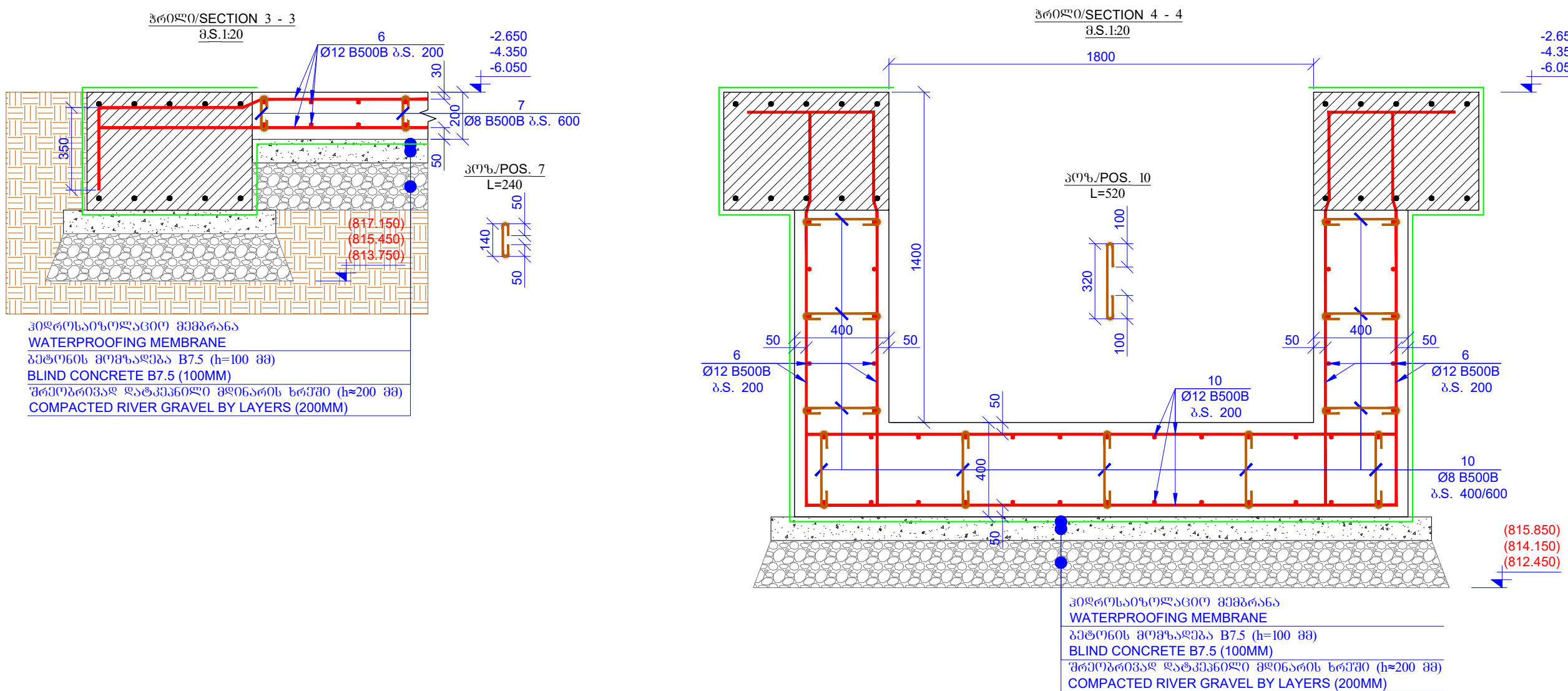
[illegible]

The image is a detailed architectural floor plan of a building, likely a multi-story structure, showing a complex layout of rooms, corridors, and structural elements. The plan is overlaid with a grid system for reference.

Grid System:

- Horizontal Grid Lines:** Labeled 01 through 15, running from left to right.
- Vertical Grid Lines:** Labeled A through Q, running from top to bottom.

Key Features and Dimensions:

- Rooms and Spaces:** The plan shows various rooms of different sizes, some with dashed lines indicating partitions or furniture placement. A large curved ramp or staircase area is visible in the lower right quadrant.
- Structural Elements:** Columns are marked with labels like "COL" and "L3-1". Walls are shown as thick lines, and doors are indicated by arcs.
- Dimensions:** Numerous dimensions are provided throughout the plan, such as 6500, 6000, 3000, 6150, 3000, 6150, 1900, 1100, 4950, 1050, 4850, and 550. These likely represent distances between grid lines or specific room dimensions.
- Annotations:** Specific annotations include "L3-1 COL 150", "L3-2 COL 150", and "L3-3 COL 150", which may refer to column types or levels.

The plan is a technical drawing, likely a site plan or a detailed floor plan, used for construction and design purposes.

[illegible]

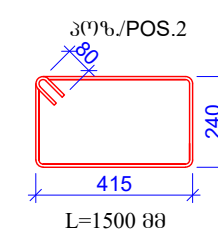
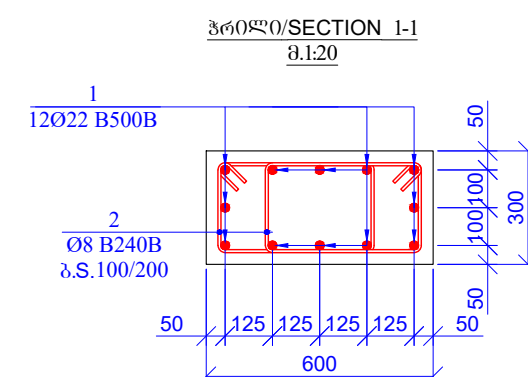
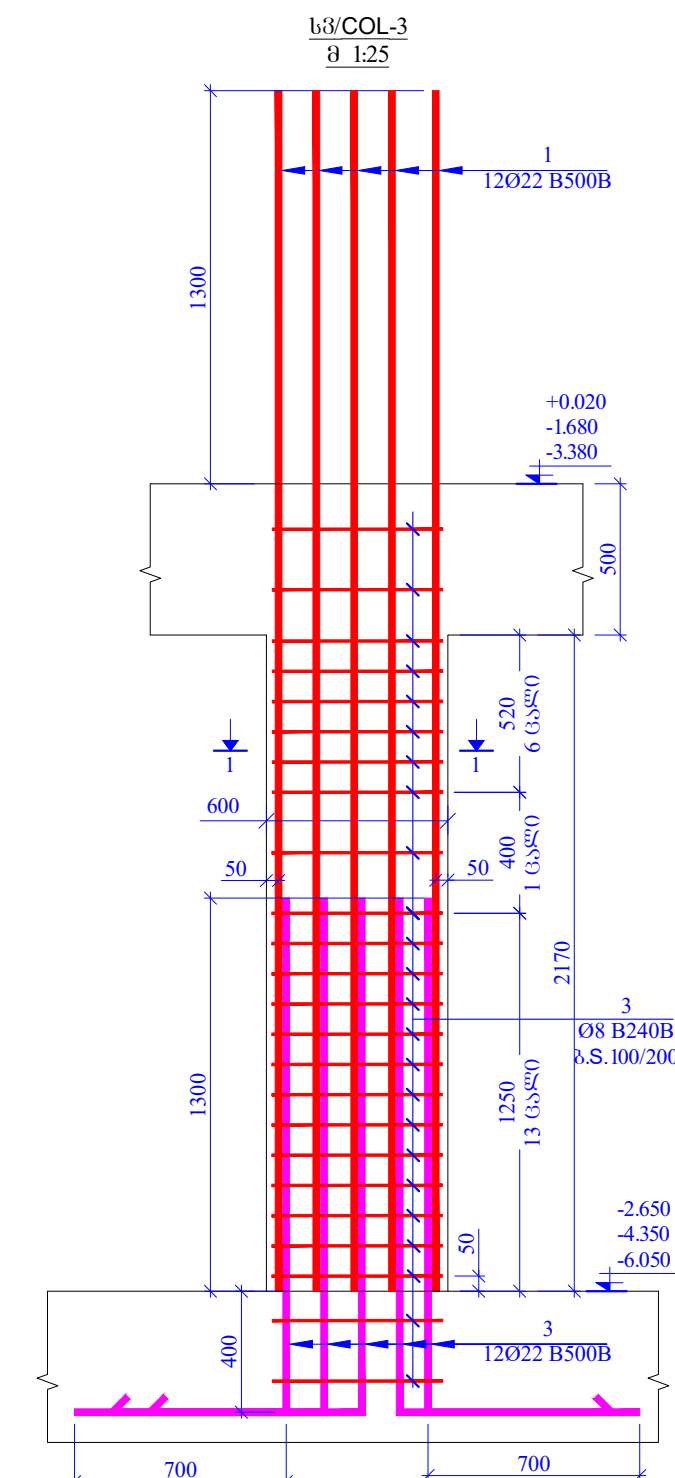
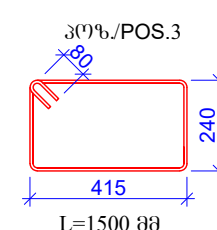
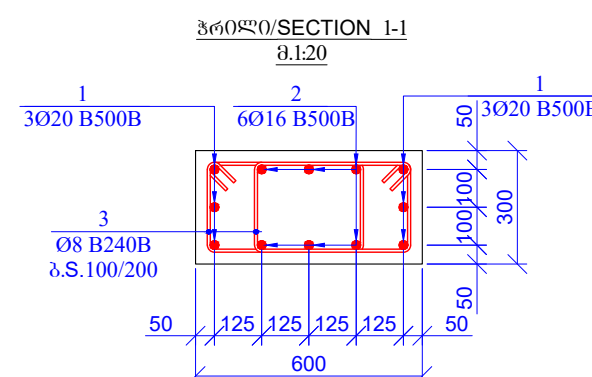
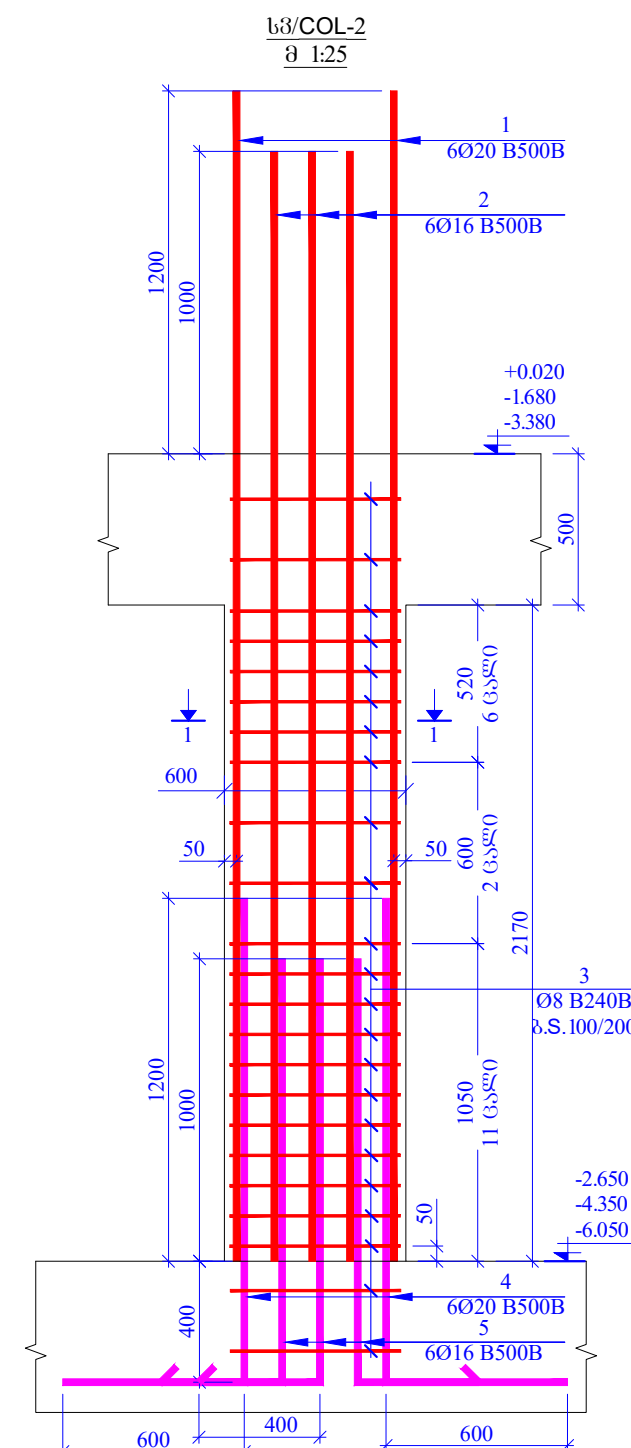
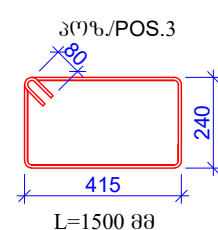
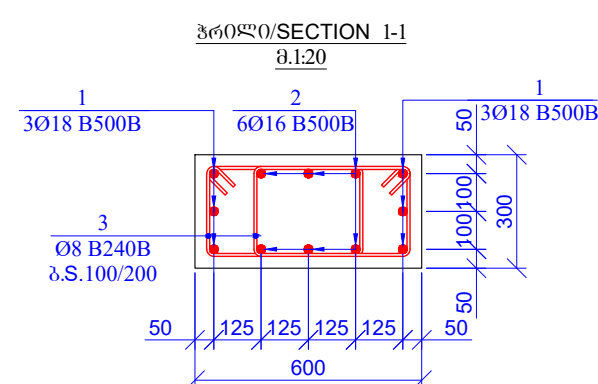
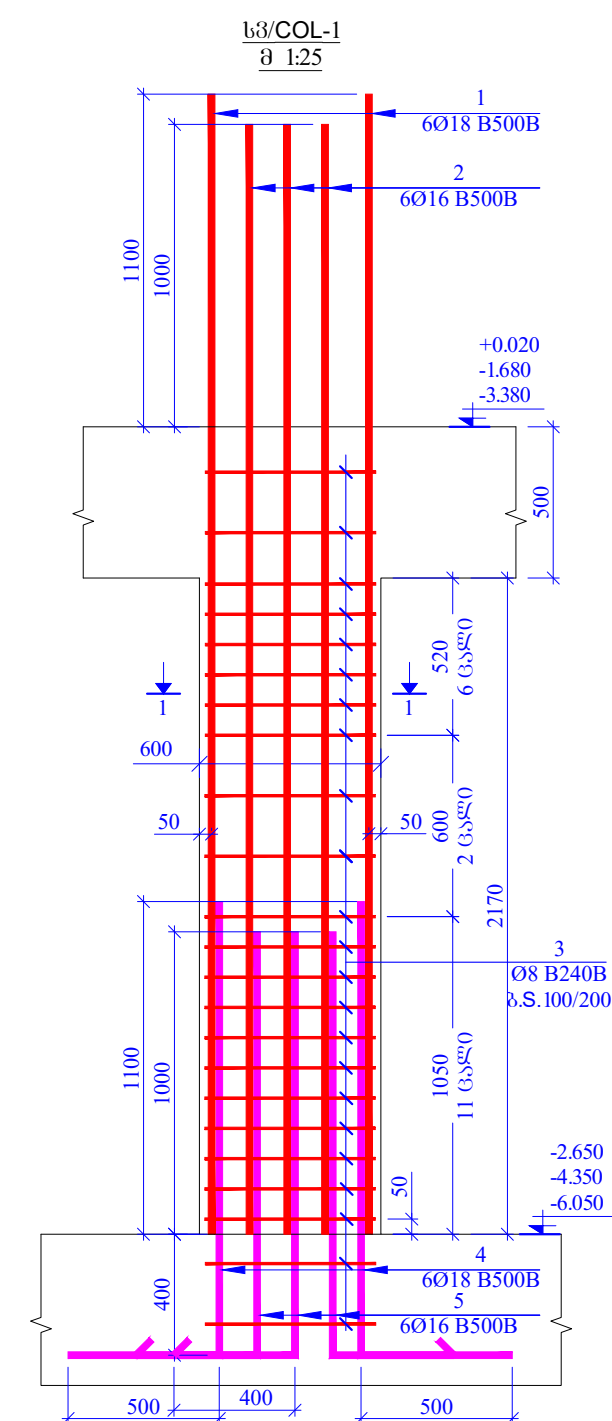

პოზ., CODE #	გ ა ს ა ნ ე ჯ ე მ ა D E S C R I P T I O N	რაოდენ. NUMBER	წონა, (კგ) UNIT, (KG)	
	სპ/COL-1	33		
	საშენი მასალის რაოდენობა/MATERIAL QUANTITY		ერთეულის (კგ) UNIT, (KG)	სულა (კგ) SUM (KG)
1	Ø 18 B500B ზ= 3770	6	45.23	1492.73
2	Ø 16 B500B ზ= 3670	6	34.79	1148.16
3	Ø 8 B240B ზ= 1500	46	27.26	899.44
4	Ø 18 B500B ზ= 2000	6	24.00	791.90
5	Ø 16 B500B ზ= 1800	6	17.06	563.13
				4895.361
			შენიშვნა (მ²) UNIT (m²)	
	ბეტონი (CONCRETE) B30		0.391	12.890

ᐅᑦᓂᑦ CODE #	ᑭᑦ ᐃᑦ ᐆᑦ ᐅᑦ ᐆᑦ ᑭᑦ ᐆᑦ ᐅᑦ DESCRIPTION	ᑭᑦᐅᑦ NUMBER	ᖁᑦᑭᑦ, (ᐅ) UNIT, (KG)
	ᑭᑦ/COL-2	4	
	ᑭᑦᐅᑦᐅᑦᐅᑦᐅᑦ/MATERIAL QUANTITY		ᐅᑦᐅᑦᐅᑦᐅᑦ (ᐅ) UNIT, (KG) ᑭᑦᑭᑦ (ᐅ) SUM (KG)
1	Ø 20 B500B ℓ= 3870	6	57.33 229.30
2	Ø 16 B500B ℓ= 3670	6	34.79 139.17
3	Ø 8 B240B ℓ= 1500	46	27.26 109.02
4	Ø 20 B500B ℓ= 2200	6	32.59 130.35
5	Ø 16 B500B ℓ= 1800	6	17.06 68.26
			ᑭᑦᑭᑦ (ᐅ) SUM (m²)
	ᑭᑦᐅᑦᐅᑦᐅᑦ (CONCRETE) B30	0.391	1.562

අග්‍ර, CODE #	ස ද ට ප ට ට ට ට ට ට ට D E S C R I P T I O N	ප්‍රමාණ, NUMBER	භූමිකා, (කි) UNIT, (KG)	
	පිටු/පිටු-3	3		
	පිටු/පිටු/පිටු/පිටු/MATERIAL QUANTITY		පිටු/පිටු/පිටු/පිටු (කි) UNIT, (KG)	පිටු/පිටු (කි) SUM (KG)
1	Ø 22 B500B ℓ= 3970	12	142.31	426.94
2	Ø 8 B240B ℓ= 1500	48	28.44	85.32
3	Ø 22 B500B ℓ= 2400	12	86.03	258.10
				770.365
			පිටු/පිටු/පිටු/පිටු (පි) UNIT (m³)	පිටු/පිටු (පි) SUM (m³)
	සිමෙන්ති (CONCRETE) B30		0.391	1.172

[illegible]



PROJECT NAME	6.2.3. STRUCTURAL PLAN OF THE R/C COLUMNS
PAGE FORMAT	07th Level -3.380, -1.680, +0.020
FILE NAME	07th Level -3.380, -1.680, +0.020
LEGEND	
GENERAL NOTES	
PROJECT NAME	
CLIENT	
EXECUTIVE COMPANY	
PROJECT	
REVISIONS	
STAGE	
DRAWING #	

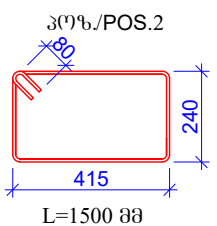
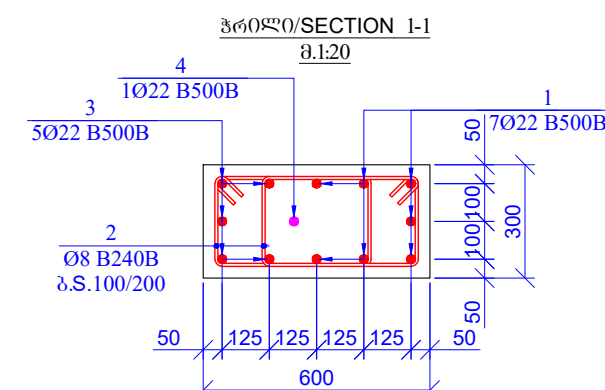
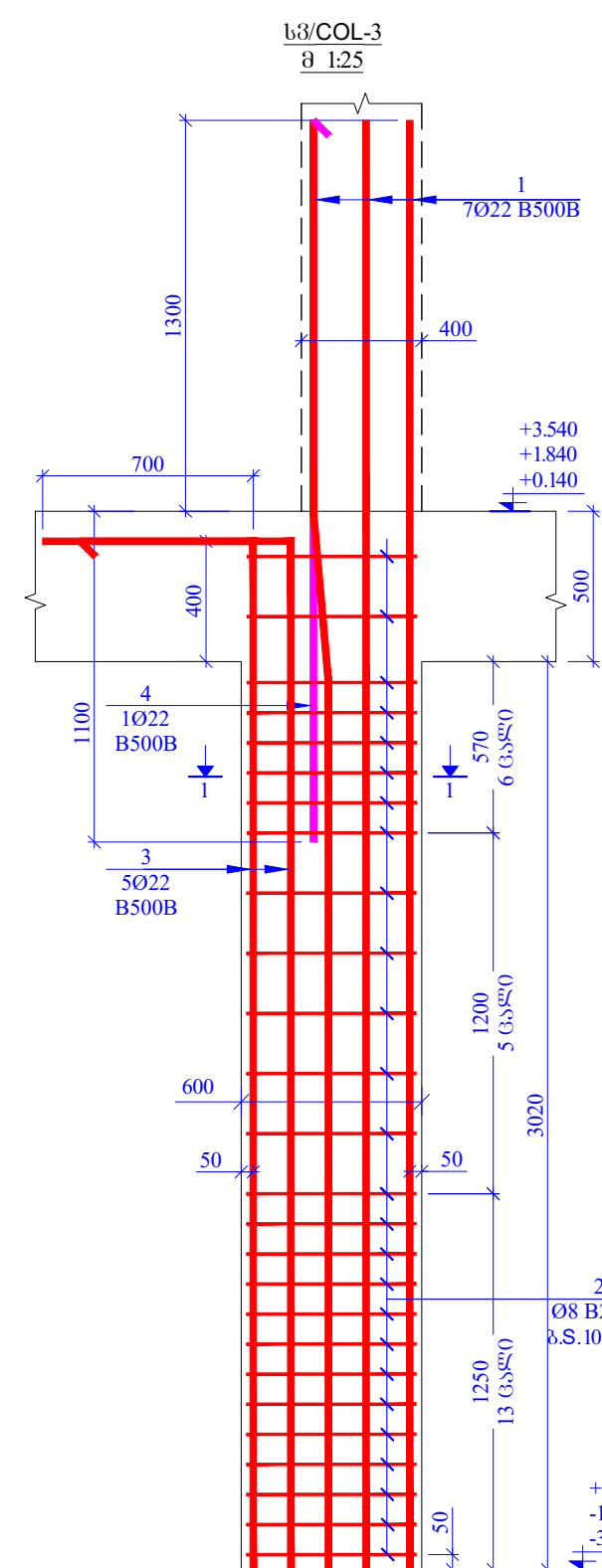
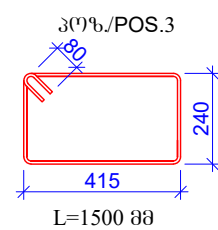
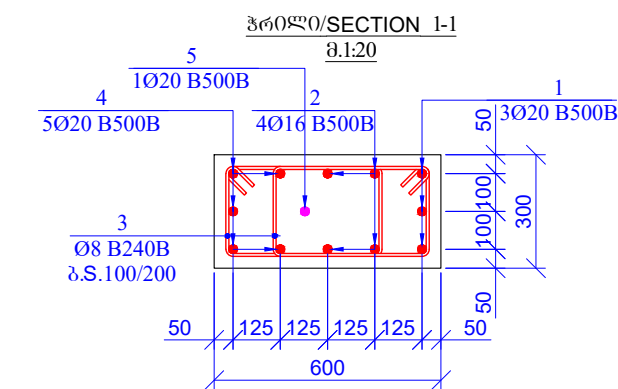
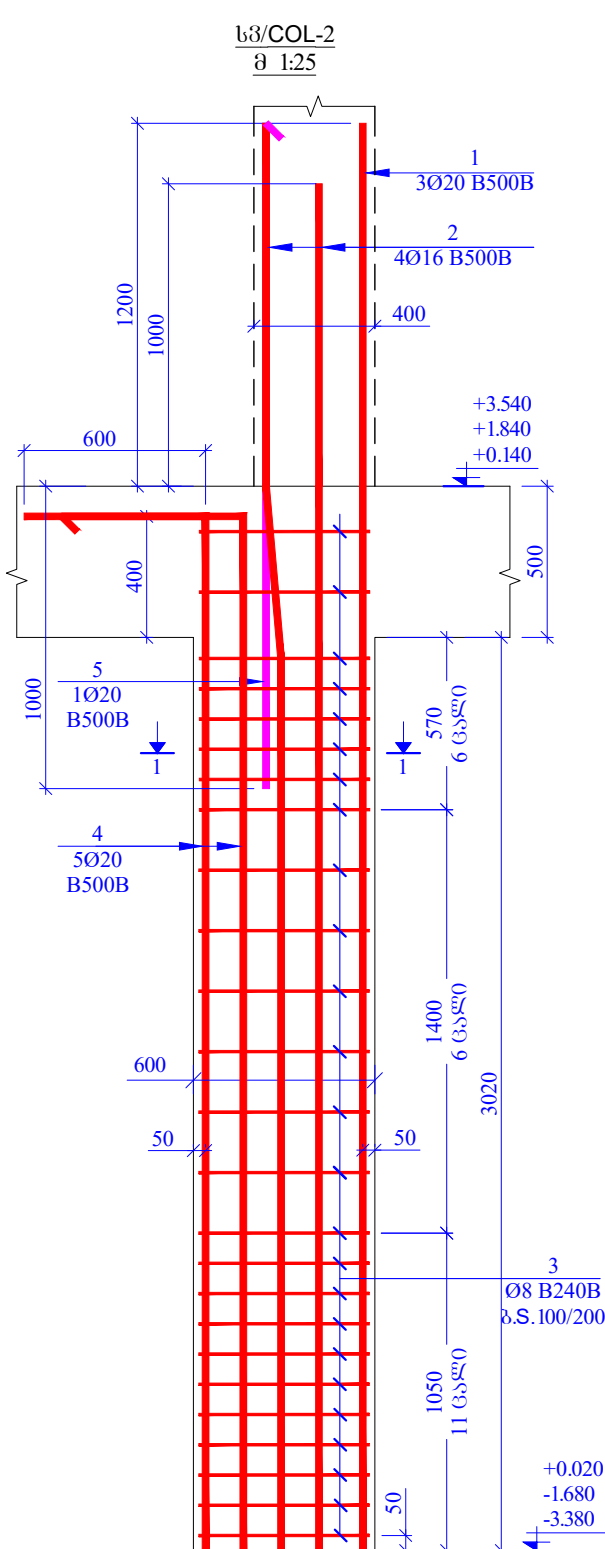
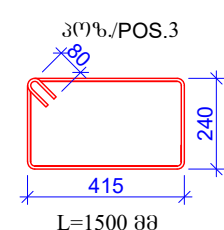
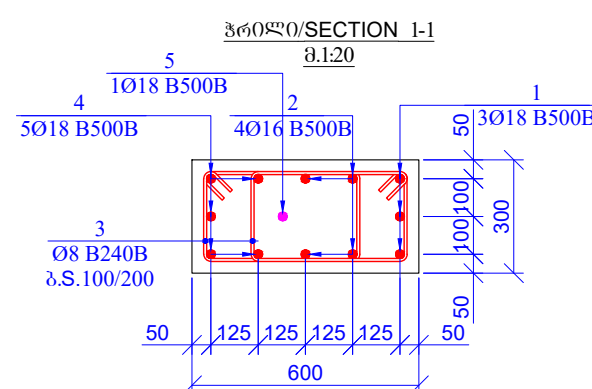
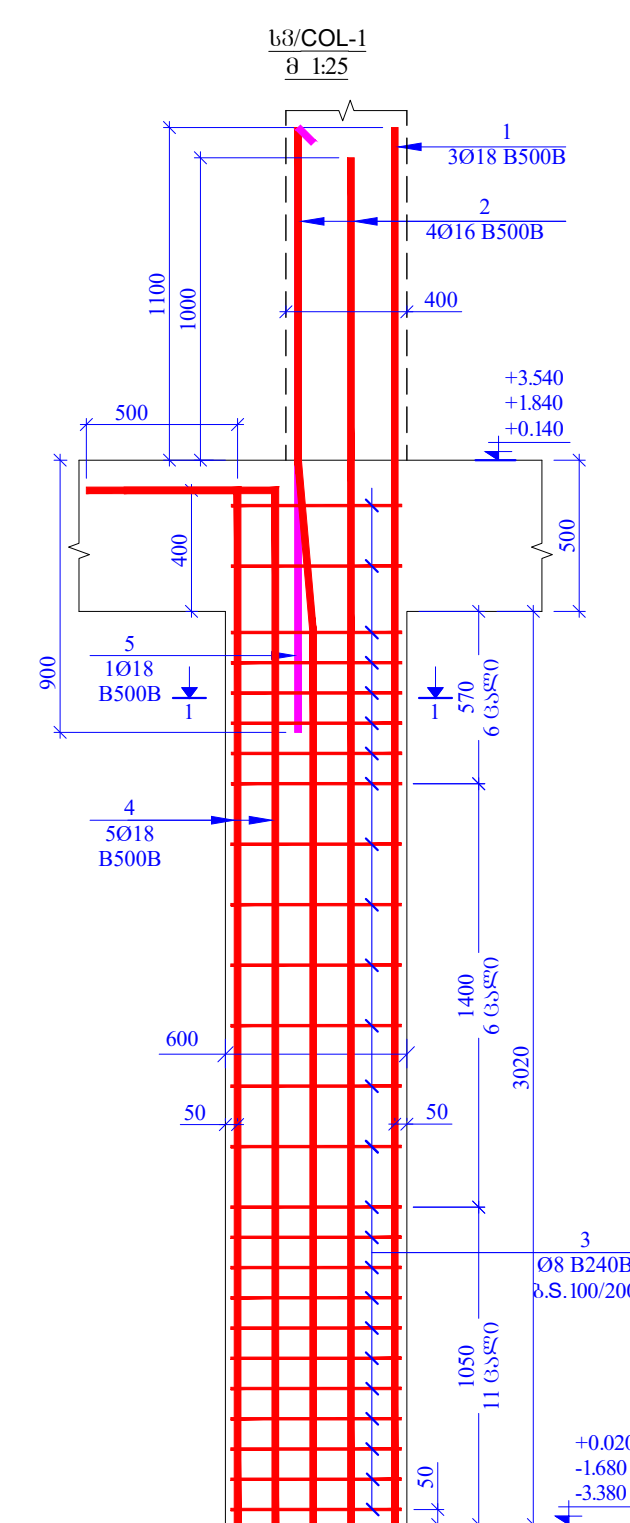

კოდები CODE #	აღწერა D E S C R I P T I O N	რაოდენობა NUMBER	ერთეული UNIT, (KG)
	სპილენძი/COL-1	33	
	ნედლეულის რაოდენობა/MATERIAL QUANTITY		ერთეული (კგ) UNIT, (KG)
1	Ø 18 B500B ჭ = 4620	3	27.72 914.64
2	Ø 16 B500B ჭ = 4520	4	28.57 942.72
3	Ø 8 B240B ჭ = 1500	50	29.63 977.65
4	Ø 18 B500B ჭ = 3920	5	39.20 1293.44
5	Ø 18 B500B ჭ = 2000	1	4.00 131.98
			4260.440
			ერთეული (მ²) UNIT (m²)
	ბეტონის (CONCRETE) B30	0.544	17.939

ՀԱՅԿԸ CODE #	Ք Ն Ն Ն Ն Ն Ն Ն Ն D E S C R I P T I O N	ՔԱՆԱԿԸ NUMBER	ՎՊԵՃ, (ՀՅ) UNIT, (KG)	
	ԼՅ/COL-2	4		
	ԼՅՈՑՅՈՑԱՆՈՑ/MATERIAL QUANTITY		ՆՈՐՄԱ (ՀՅ) UNIT, (KG)	ԼՅՈՑ (ՀՅ) SUM (KG)
1	Ø 20 B500B է= 4720	3	34.96	139.83
2	Ø 16 B500B է= 4520	4	28.57	114.27
3	Ø 8 B240B է= 1500	50	29.63	118.50
4	Ø 20 B500B է= 4020	5	49.62	198.49
5	Ø 20 B500B է= 2200	1	5.43	21.73
				592.826
			ՆՈՐՄԱ (մ²) UNIT (m²)	ԼՅՈՑ (մ²) SUM (m²)
	ՃՆՆՈՐԴՈ (CONCRETE) B30		0.544	2.174

კოდები CODE #	აღწერა DESCRIPTION	მოდული NUMBER	წონა (კგ) UNIT, (KG)	
	სვეტი/სვეტები COL-3	3		
	მასალის რაოდენობა MATERIAL QUANTITY		მოდული (კგ) UNIT, (KG)	სულ (კგ) SUM (KG)
1	Ø 22 B500B ჭ = 4820	7	100.79	302.37
2	Ø 8 B240B ჭ = 1500	52	30.81	92.43
3	Ø 22 B500B ჭ = 4120	5	61.54	184.61
4	Ø 22 B500B ჭ = 2400	1	7.17	21.51
				600.927
	ბეტონი (CONCRETE) B30		0.544	1.631

[illegible]

Architectural floor plan of a building, showing a complex layout of rooms and corridors. The plan is overlaid on a grid system with horizontal axis labels 01 through 15 and vertical axis labels A through I. Dimensions are provided for various sections, including room widths and corridor lengths. Key features include a central staircase area, several rooms of varying sizes, and a large open area on the right. The plan is detailed with wall thicknesses, door swings, and furniture placement. Elevation markers +3.540 and +1.840 are shown. The plan is titled "05.100" in the top right corner.

[illegible]

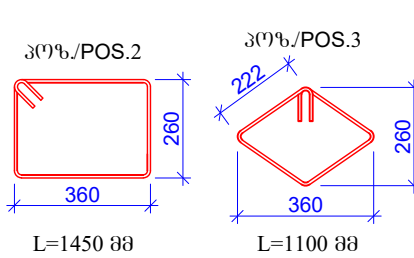
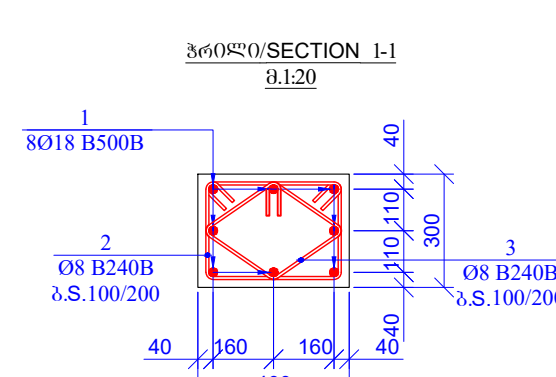
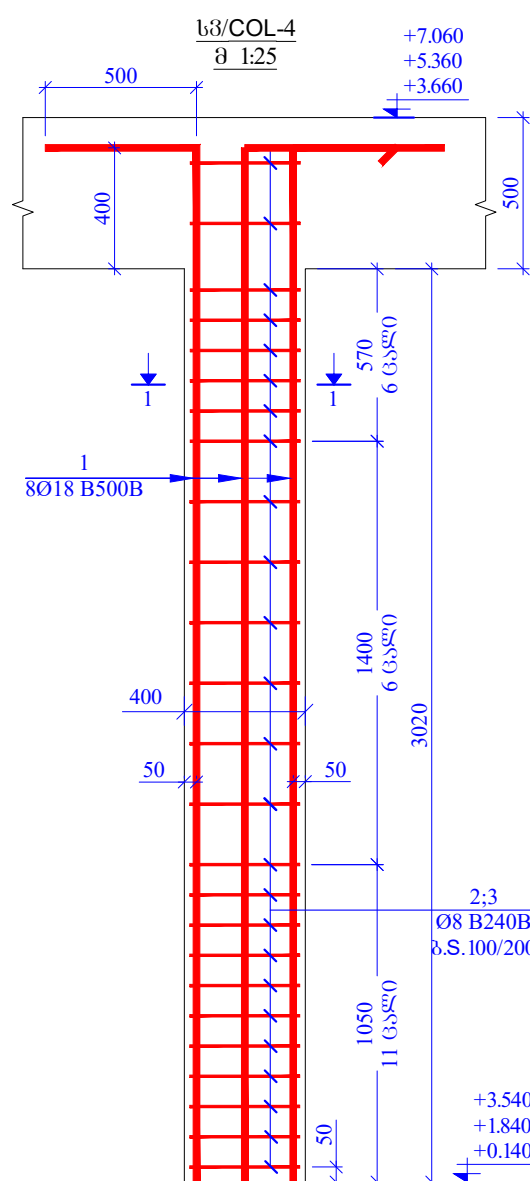
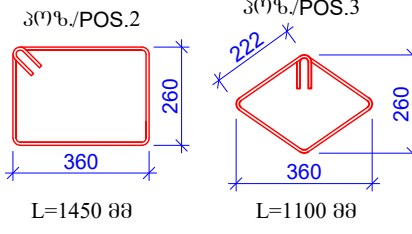
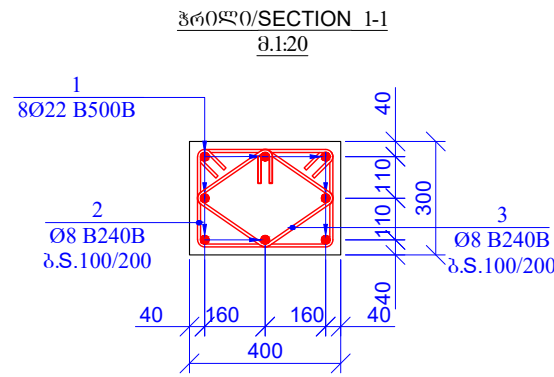
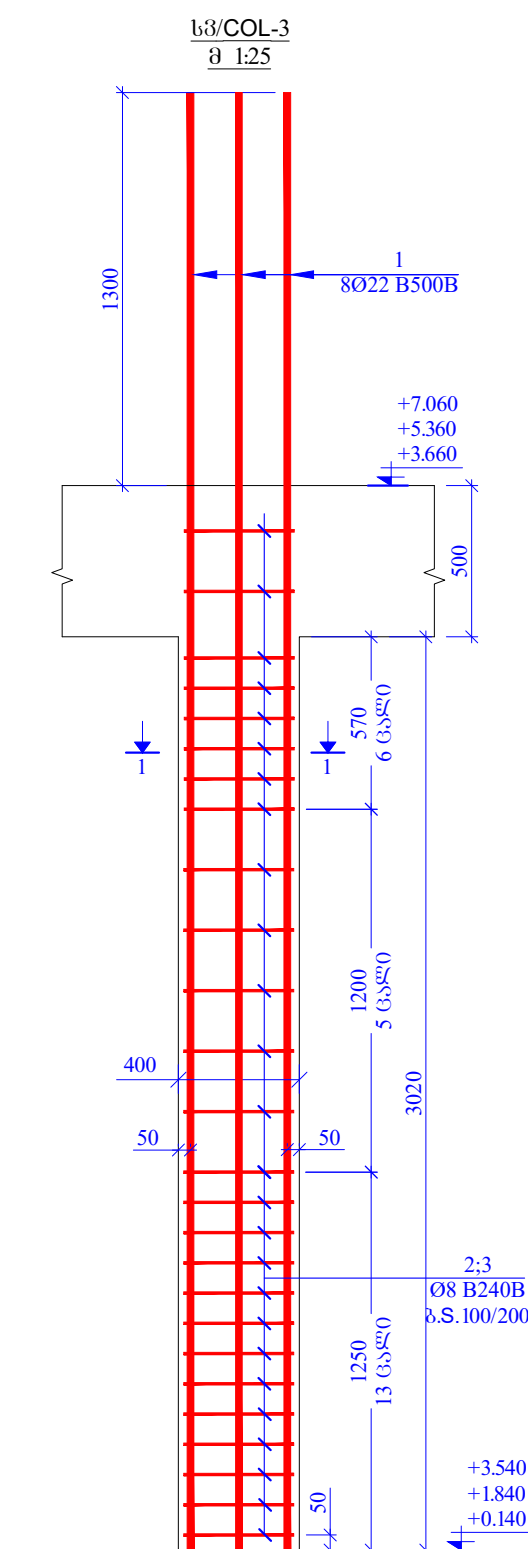
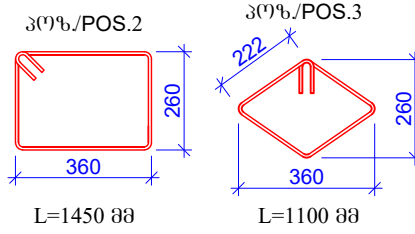
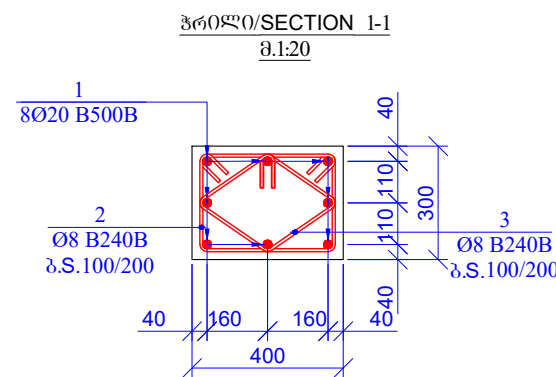
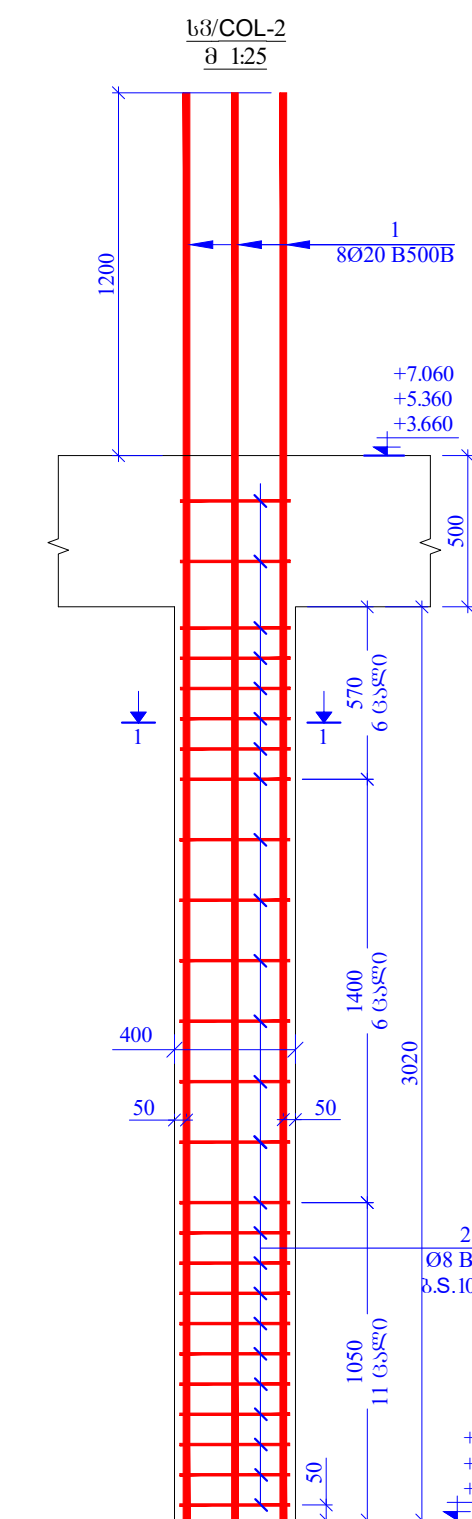
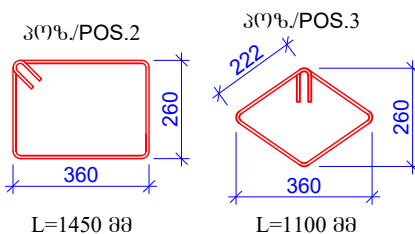
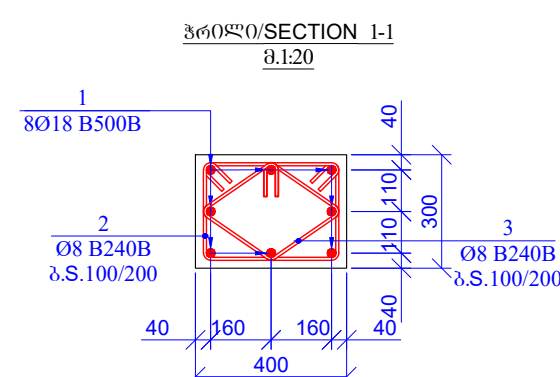
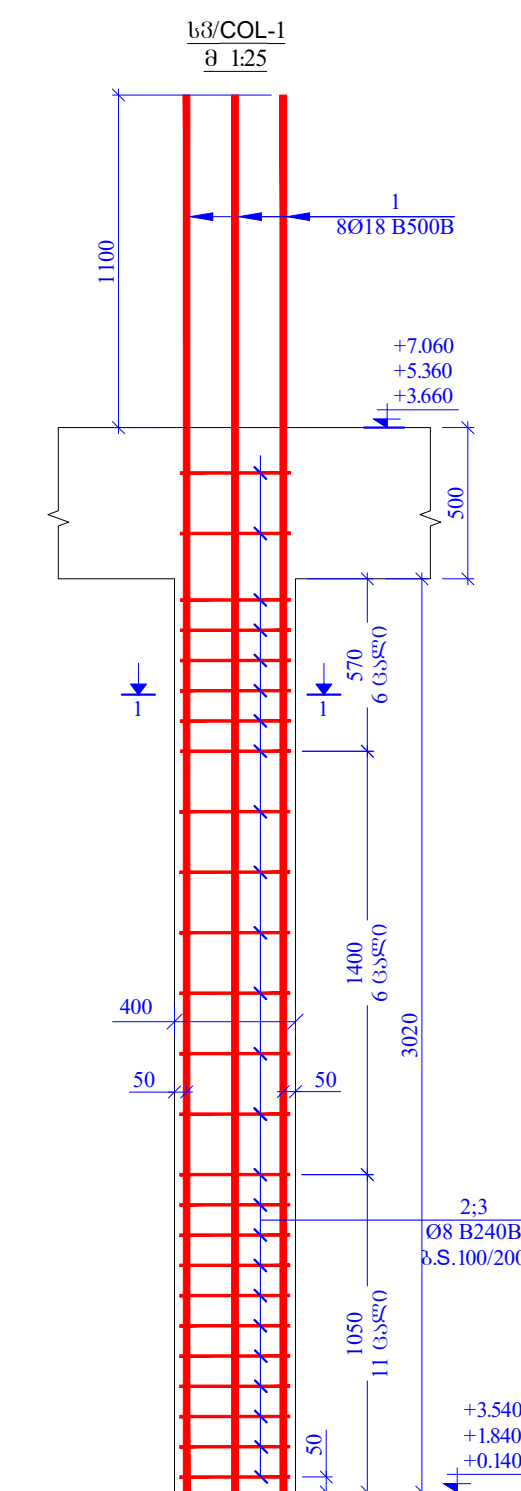

კოდი, CODE #	გ ა ს ა ნ ი ტ ი ა D E S C R I P T I O N	მომც. NUMBER	წონა, (კგ) UNIT, (KG)
	ნ3/COL-1	33	
	ნაშენი/შენიშვნა/MATERIAL QUANTITY		შენიშვნა (კგ) SUM (KG)
1	Ø 18 B500B ზ= 4620	8	73.91 2439.05
2	Ø 8 B240B ზ= 1450	25	14.32 472.53
3	Ø 8 B240B ზ= 1100	25	10.86 358.47
			3270.059
	ბეტონი (CONCRETE) B30		შენიშვნა (მ³) SUM (m³)
			0.362 11.959

კოდი CODE #	აღწერა D E S C R I P T I O N	ფურცელი NUMBER	ერთეულებში (კგ) UNIT, (KG)	
	სველი COL-2	4		
	სველი რაოდენობა MATERIAL QUANTITY		ერთეულებში (კგ) UNIT, (KG)	სულ (კგ) SUM (KG)
1	Ø 20 B500B ლ= 4720	8	93.22	372.89
2	Ø 8 B240B ლ= 1450	25	14.32	57.28
3	Ø 8 B240B ლ= 1100	25	10.86	43.45
				473.619
			ერთეულებში (მ³) UNIT (m³)	სულ (მ³) SUM (m³)
	ბეტონი (CONCRETE) B30		0.362	1.450

პოპ. CODE #	გ ა ნ ა ნ ე ნ ჯ ა ნ ა D E S C R I P T I O N	ფაფი NUMBER	წ(ტა), (კი) UNIT, (KG)
	ს3 COL-3	2	
	ს3გ0303გ03გ03/MATERIAL QUANTITY		პ0303გ03 (კი) UNIT, (KG) ს3გ03 (კი) SUM (KG)
1	Ø 22 B500 ჟ= 4820	8	115.19 230.38
2	Ø 8 B240B ჟ= 1450	26	14.89 29.78
3	Ø 8 B240B ჟ= 1100	26	11.30 22.59
			282.757
			პ0303გ03 (მ³) UNIT (m³) ს3გ03 (მ³) SUM (m³)
	პ0303გ03 (CONCRETE) B30		0.362 0.725

კოდი CODE #	გ ა ნ ა ნ ე მ ე რ ა ტი D E S C R I P T I O N	მანძი NUMBER	წონა, (კგ) UNIT, (KG)	
	სპეც-4	1		
	საპროგნოზიანი MATERIAL QUANTITY		პროგნოზი (კგ) UNIT, (KG)	სულ (კგ) SUM (KG)
1	Ø 18 B500 ლ= 3920	8	62.71	62.71
2	Ø 8 B240B ლ= 1450	25	14.32	14.32
3	Ø 8 B240B ლ= 1100	25	10.86	10.86
				87.894
			პროგნოზი (მ³) UNIT (m³)	სულ (მ³) SUM (m³)
	ბეტონი (CONCRETE) B30		0.362	0.362

[illegible]

Architectural floor plan of a building, showing a complex layout with multiple rooms, corridors, and structural columns. The plan is overlaid on a grid system with horizontal axis labels 01 to 15 and vertical axis labels S to V. Dimensions are provided for various sections. Key features include a central staircase area, several rooms of varying sizes, and a large open space on the right. Structural columns are labeled with codes like 'k3-1 COL' and 'k3-4 COL'. Elevation markers '+7.060' and '+5.360' are shown. A red 'X' is marked in one of the rooms.

[illegible]

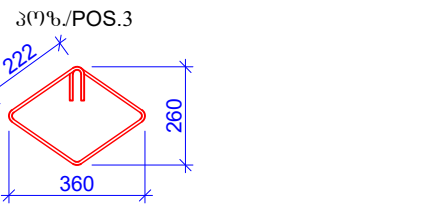
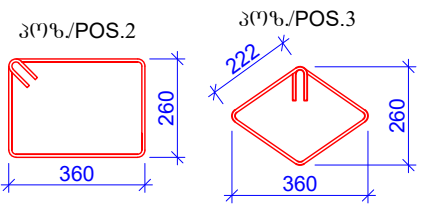
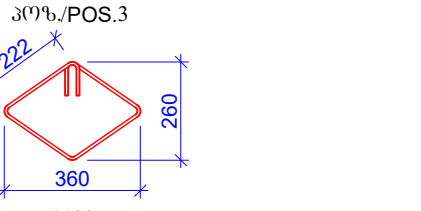
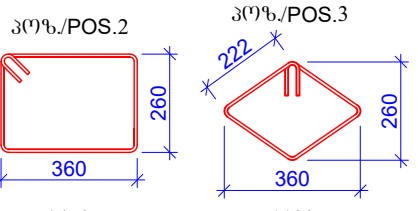
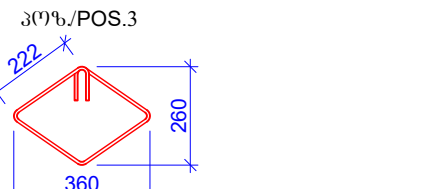
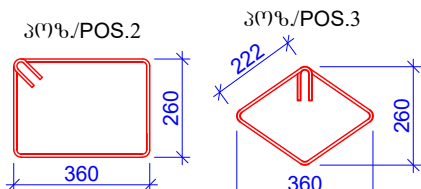
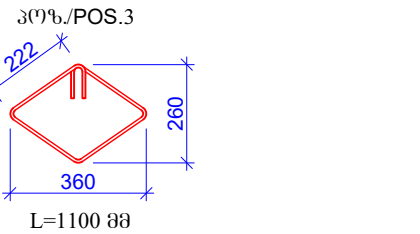
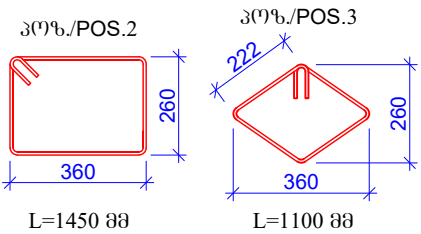
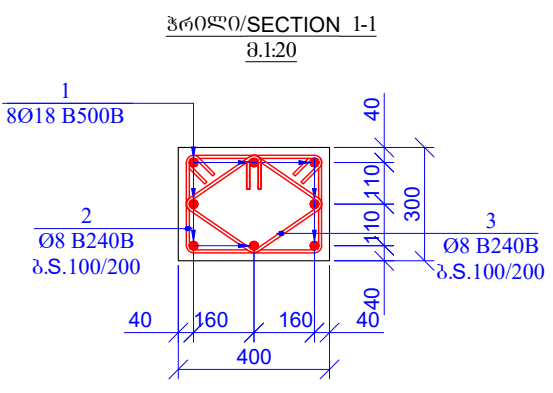
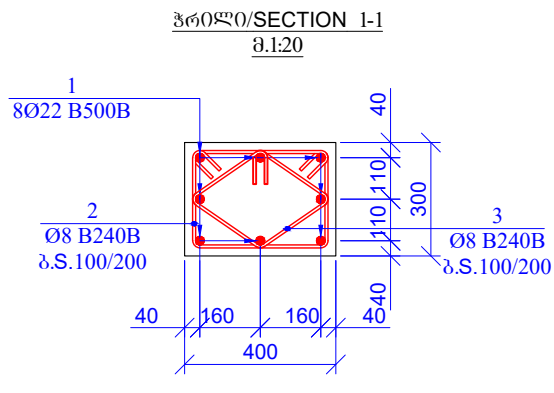
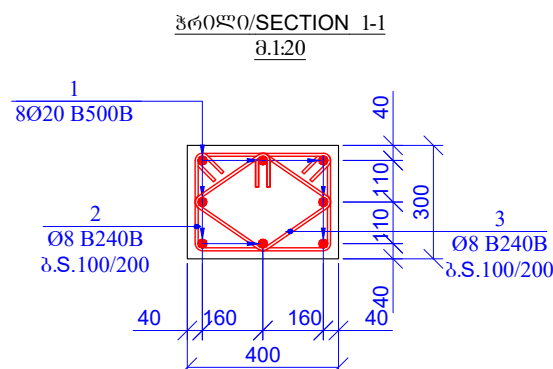
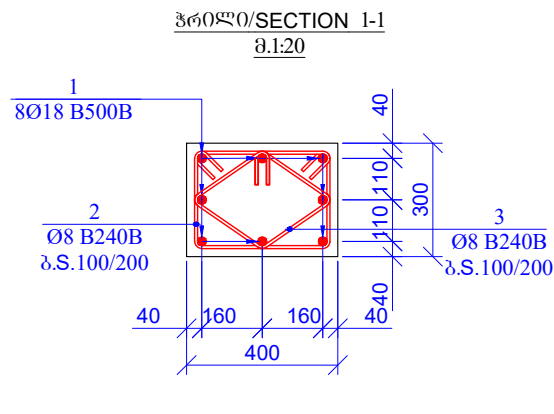
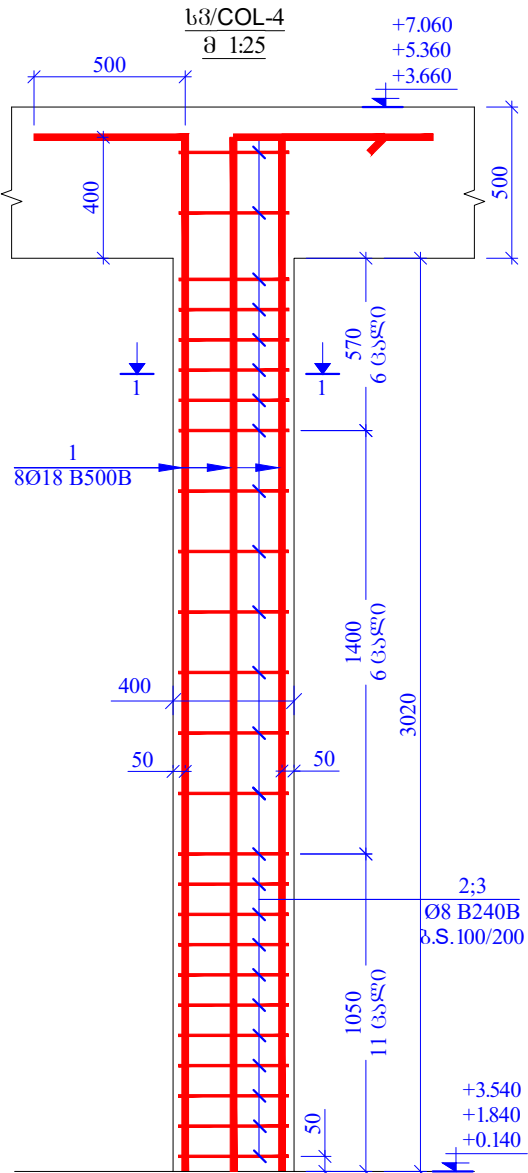
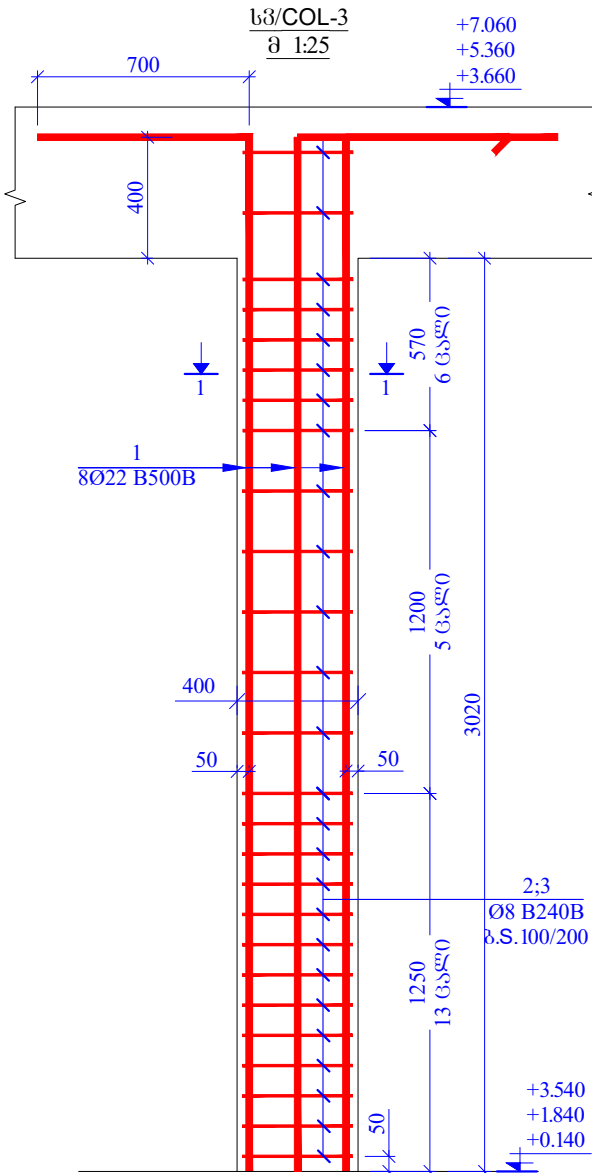
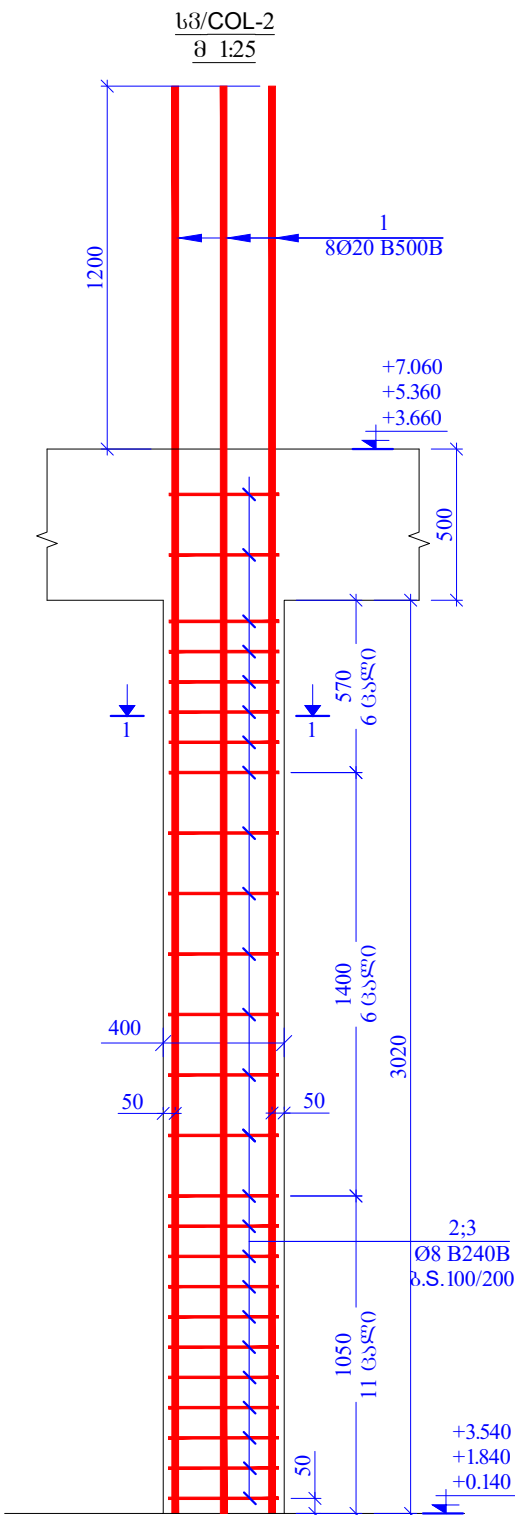
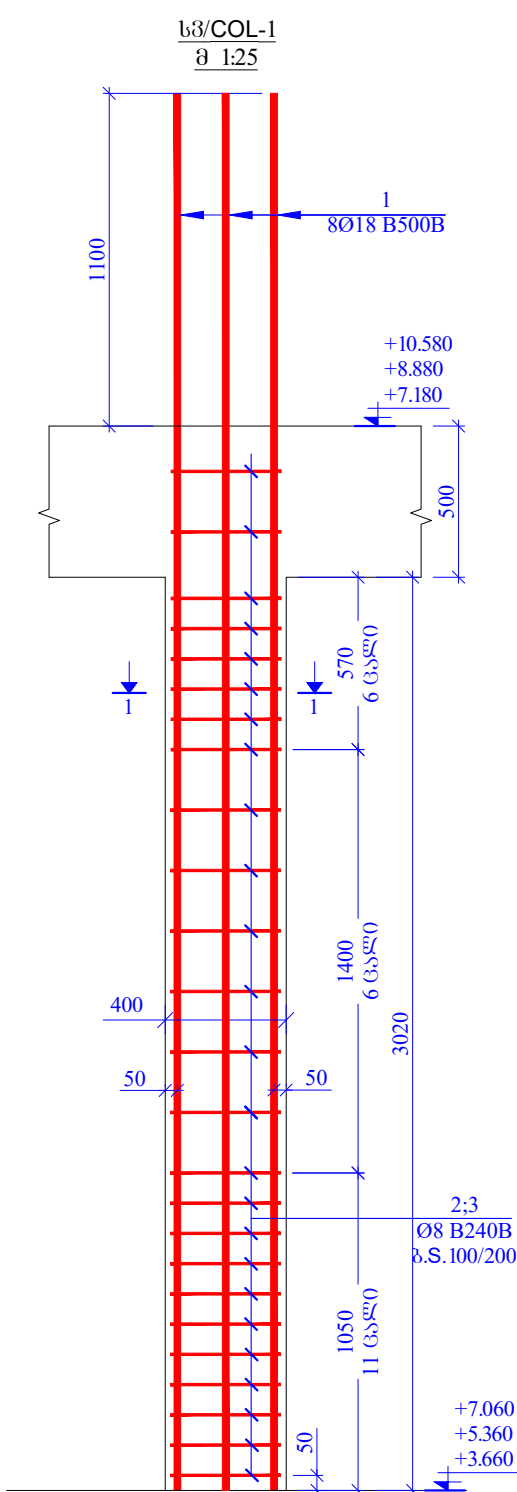

კოდი CODE #	გ ა ნ ა ხ ე ე ჯ ე ბ ა DESCRIPTION	მასალის NUMBER	წონა, (კგ) UNIT, (KG)	
	სვე/სვე-1	21		
	სვე/სვე/სვე/სვე/MATERIAL QUANTITY		სვე/სვე (კგ) UNIT, (KG)	სვე/სვე (კგ) SUM (KG)
1	Ø 18 B500B ზ= 4620	8	73.91	1552.12
2	Ø 8 B240B ზ= 1450	25	14.32	300.70
3	Ø 8 B240B ზ= 1100	25	10.86	228.12
				2080.947
			სვე/სვე (მ²) UNIT (m²)	სვე/სვე (მ²) SUM (m²)
	სვე/სვე (CONCRETE) B30		0.362	7.610

კოდი CODE #	გ ა ნ ა ხ ე ე ჯ ე ბ ა DESCRIPTION	მასალის NUMBER	წონა, (კგ) UNIT, (KG)	
	სვე/სვე-2	2		
	სვე/სვე/სვე/სვე/MATERIAL QUANTITY		სვე/სვე (კგ) UNIT, (KG)	სვე/სვე (კგ) SUM (KG)
1	Ø 20 B500B ზ= 4720	8	93.22	186.45
2	Ø 8 B240B ზ= 1450	25	14.32	28.64
3	Ø 8 B240B ზ= 1100	25	10.86	21.73
				236.810
			სვე/სვე (მ²) UNIT (m²)	სვე/სვე (მ²) SUM (m²)
	სვე/სვე (CONCRETE) B30		0.362	0.725

კოდი CODE #	გ ა ნ ა ხ ე ე ჯ ე ბ ა DESCRIPTION	მასალის NUMBER	წონა, (კგ) UNIT, (KG)	
	სვე/სვე-3	4		
	სვე/სვე/სვე/სვე/MATERIAL QUANTITY		სვე/სვე (კგ) UNIT, (KG)	სვე/სვე (კგ) SUM (KG)
1	Ø 22 B500B ზ= 4120	8	98.46	393.84
2	Ø 8 B240B ზ= 1450	26	14.89	59.57
3	Ø 8 B240B ზ= 1100	26	11.30	45.19
				498.600
			სვე/სვე (მ²) UNIT (m²)	სვე/სვე (მ²) SUM (m²)
	სვე/სვე (CONCRETE) B30		0.362	1.450

კოდი CODE #	გ ა ნ ა ხ ე ე ჯ ე ბ ა DESCRIPTION	მასალის NUMBER	წონა, (კგ) UNIT, (KG)	
	სვე/სვე-4	12		
	სვე/სვე/სვე/სვე/MATERIAL QUANTITY		სვე/სვე (კგ) UNIT, (KG)	სვე/სვე (კგ) SUM (KG)
1	Ø 18 B500B ზ= 3920	8	62.71	752.55
2	Ø 8 B240B ზ= 1450	25	14.32	171.83
3	Ø 8 B240B ზ= 1100	25	10.86	130.35
				1054.729
			სვე/სვე (მ²) UNIT (m²)	სვე/სვე (მ²) SUM (m²)
	სვე/სვე (CONCRETE) B30		0.362	4.349

შენიშვნა, შენიშვნა
PAGE FORMAT
A1

შენიშვნა, შენიშვნა
FILE NAME

შენიშვნა, შენიშვნა
LEGEND

შენიშვნა, შენიშვნა
GENERAL NOTES

შენიშვნა, შენიშვნა
PROJECT NAME

შენიშვნა, შენიშვნა
CLIENT

შენიშვნა, შენიშვნა
EXECUTIVE COMPANY

შენიშვნა, შენიშვნა
PROJECT

შენიშვნა, შენიშვნა
REVISION

[illegible][illegible]

This architectural floor plan illustrates a building layout with three distinct wings, all situated at a ground level of ±0.000. The plan is overlaid on a grid system with horizontal lines labeled 01 through 15 and vertical lines labeled A through Q. Key features include:

- Wing 1 (Left):** A rectangular section measuring 6500x5600 units, containing a central staircase area with a height of +14.100. It features a grid of columns (labeled k3-1 COL) and beams.
- Wing 2 (Middle):** A section measuring 6150x6150 units, featuring a central staircase area with a height of +12.400. It includes a grid of columns (labeled k3-1 COL) and beams.
- Wing 3 (Right):** A section measuring 6150x4950 units, featuring a central staircase area with a height of +10.700. It includes a grid of columns (labeled k3-1 COL and k3-2 COL) and beams.
- Structural Details:** The plan shows a network of columns (represented by red squares) and beams (represented by dashed lines). Staircase areas are highlighted with hatched patterns and labeled with their respective elevations.
- Dimensions:** Horizontal dimensions are provided at the bottom (6500, 6000, 3000, 6150, 6150, 3000, 6150, 6150, 1900, 1100, 4950, 1050, 4850, 550). Vertical dimensions are provided on the left (2100, 5600, 1500, 2500, 1500, 2800, 1550, 800, 1550, 650, 700, 1250, 1450).

[illegible]

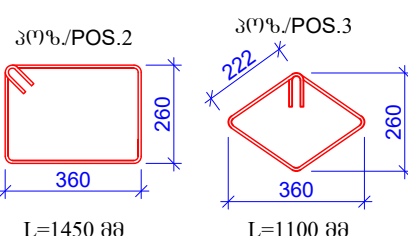
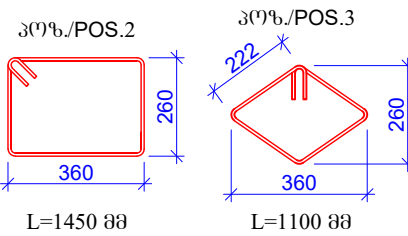
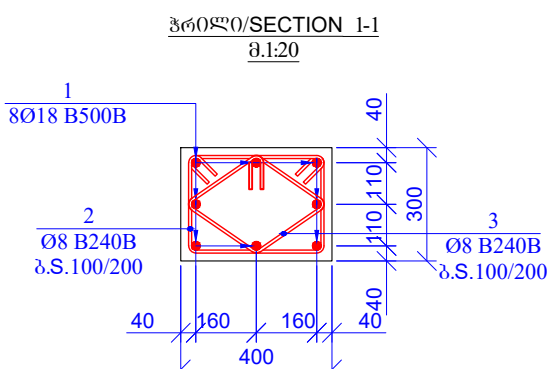
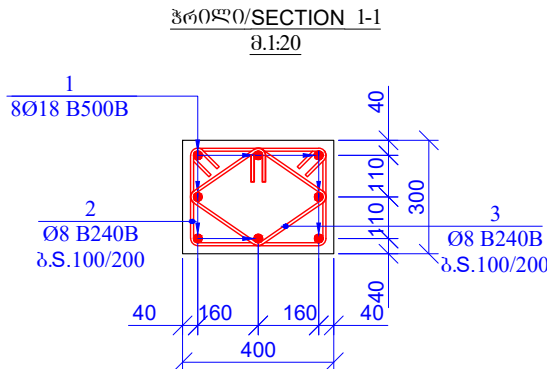
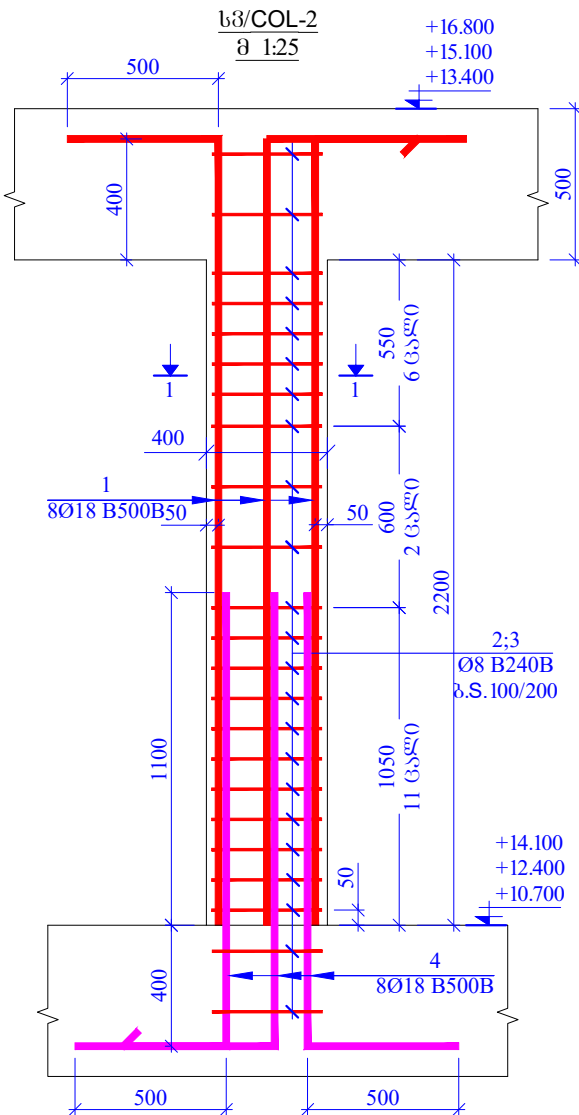
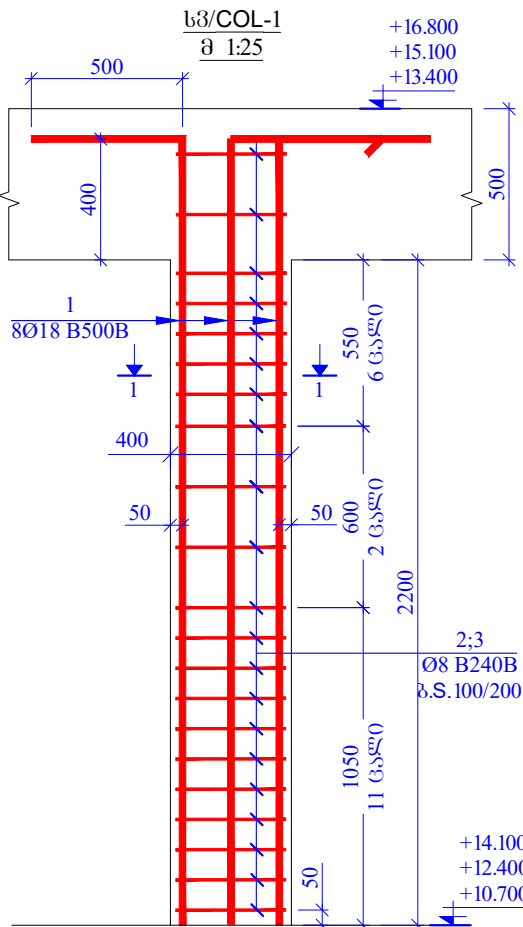

კოდი CODE #	გ ა ს ა ნ ი ჯ ე ნ ა DESCRIPTION	მასივი NUMBER	წონა, (კგ) UNIT, (KG)	
	ბ/3/COL-1	11		
	ბ/3/COL-1/MATERIAL QUANTITY		მეტრები (მ) UNIT, (KG)	სუმი (კგ) SUM (KG)
1	Ø 18 B500B ლ= 3100	8	49.59	545.53
2	Ø 8 B240B ლ= 1450	21	12.03	132.31
3	Ø 8 B240B ლ= 1100	21	9.12	100.37
				778.213
			მეტრები (მ) UNIT (m³)	სუმი (მ³) SUM (m³)
	ბეტონი (CONCRETE) B30		0.264	2.904

კოდი CODE #	გ ა ს ა ნ ი ჯ ე ნ ა DESCRIPTION	მასივი NUMBER	წონა, (კგ) UNIT, (KG)	
	ბ/3/COL-2	1		
	ბ/3/COL-2/MATERIAL QUANTITY		მეტრები (მ) UNIT, (KG)	სუმი (კგ) SUM (KG)
1	Ø 18 B500B ლ= 3100	8	49.59	49.59
2	Ø 8 B240B ლ= 1450	22	12.60	12.60
3	Ø 8 B240B ლ= 1100	22	9.56	9.56
4	Ø 18 B500B ლ= 2000	8	32.00	703.91
				775.665
			მეტრები (მ) UNIT (m³)	სუმი (მ³) SUM (m³)
	ბეტონი (CONCRETE) B30		0.264	0.264

შენიშვნა: შენაშენი
PAGE FORMAT
A1

შენიშვნა: შენაშენი
FILE NAME

შენიშვნა: შენაშენი
LEGEND

შენიშვნა: შენაშენი
GENERAL NOTES

შენიშვნა: შენაშენი
PROJECT NAME

შენიშვნა: შენაშენი
CLIENT

შენიშვნა: შენაშენი
EXECUTIVE COMPANY

შენიშვნა: შენაშენი
PROJECT

შენიშვნა: შენაშენი
REVISION



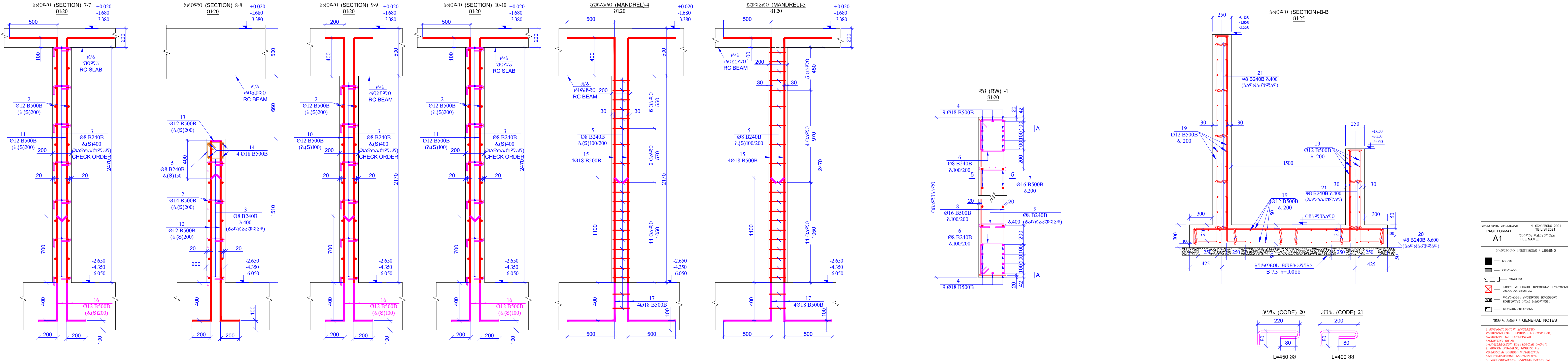

[illegible][illegible]



የጥ. ምዕ. ቁጥር NOTIFICATION	ግጥም DESCRIPTION	የጥሬ ጥቅል መጠን VOLUME (CUYD) NUMBER	የጥሬ ጥቅል ዋጋ UNIT PRICE (\$/CUYD)	ጠቅላላ ዋጋ TOTAL (\$/CUYD)
	የገጽ 3 ላይ (RC RAMP) -6.050-4.350-2.650 ሞተር ሜትር (LEVEL)			
19	የገጽ 3 ላይ (RC RAMP) CUT DOWN ON BUILD SITE	Ø 12 B500 ጥ= 3900000 Ø 8 B240 ጥ= 450 Ø 8 B240 ጥ= 400	- 3466.23	3466.23
20			0.18	40.88
21			94.80	
	ጠቅላላ/ጠቅላላ ዋጋ/DETAILS		50.00	፱፻፲፱
	ጠቅላላ ዋጋ/CONCRETE B30			

[illegible]

[illegible]

<div style="text-align: center;">  <p>LLC "PRIMERA GOLF AND RESIDENCE"</p> </div> <p>PROJECT NAME: RESIDENTIAL HOUSE ON TBILISI HILLS</p> <p>ARCHITECT / CLIENT: LLC "PRIMERA GOLF AND RESIDENCE"</p> <p>EXECUTIVE COMPANY: SIS "SINERGIA" PROGRES LTD.</p> <div style="text-align: center;">  <p>PROGRESS PROJECT</p> </div> <p>CLIENT ADDRESS: 20/050 AVTSHVILI STR. 104, X01 KIDULI DISTRICT, MUKRANETSOPOLIS, 5108</p> <p>CLIENT CONTACT: PETRE KAVTARADZE, 0164 104 100 E-MAIL: info@progress.ge www.progress.ge</p> <p>CLIENT PHONE: 0164 104 100</p> <p>CLIENT FAX: 0164 104 100</p> <p>CLIENT E-MAIL: info@progress.ge</p> <p>CLIENT WEBSITE: www.progress.ge</p> <p>PROJECT TYPE: STRUTURAL PLAN OF RC WALLS</p> <p>PROJECT SCALE: 1:300 - 1:600 - 1:200</p> <p>PROJECT NUMBER: 20</p> <p>PROJECT DATE: 2023</p>	<div style="text-align: center;">  <p>LLC "PRIMERA GOLF AND RESIDENCE"</p> </div> <p>PROJECT NAME: RESIDENTIAL HOUSE ON TBILISI HILLS</p> <p>ARCHITECT / CLIENT: LLC "PRIMERA GOLF AND RESIDENCE"</p> <p>EXECUTIVE COMPANY: SIS "SINERGIA" PROGRES LTD.</p> <div style="text-align: center;">  <p>PROGRESS PROJECT</p> </div> <p>CLIENT ADDRESS: 20/050 AVTSHVILI STR. 104, X01 KIDULI DISTRICT, MUKRANETSOPOLIS, 5108</p> <p>CLIENT CONTACT: PETRE KAVTARADZE, 0164 104 100 E-MAIL: info@progress.ge www.progress.ge</p> <p>CLIENT PHONE: 0164 104 100</p> <p>CLIENT FAX: 0164 104 100</p> <p>CLIENT E-MAIL: info@progress.ge</p> <p>CLIENT WEBSITE: www.progress.ge</p> <p>PROJECT TYPE: STRUTURAL PLAN OF RC WALLS</p> <p>PROJECT SCALE: 1:300 - 1:600 - 1:200</p> <p>PROJECT NUMBER: 20</p> <p>PROJECT DATE: 2023</p>
--	--

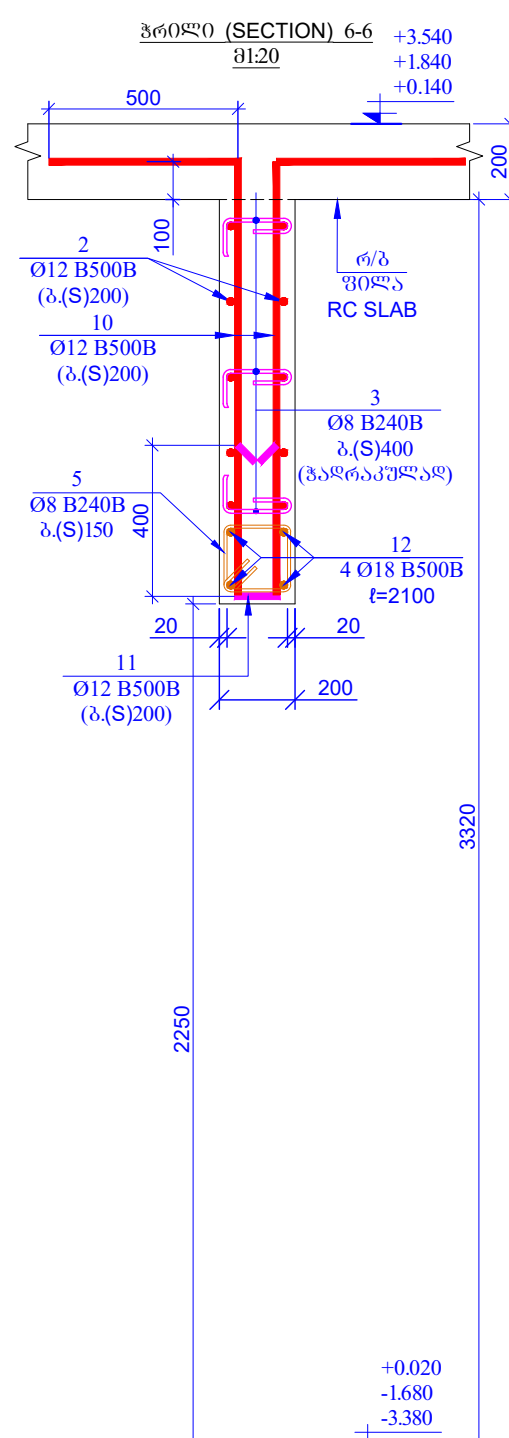

STRUCTURAL PLAN OF RC WALLS
6076. (LEVEL) +0.140; +1.840; +3.540
3.(S) 1:100

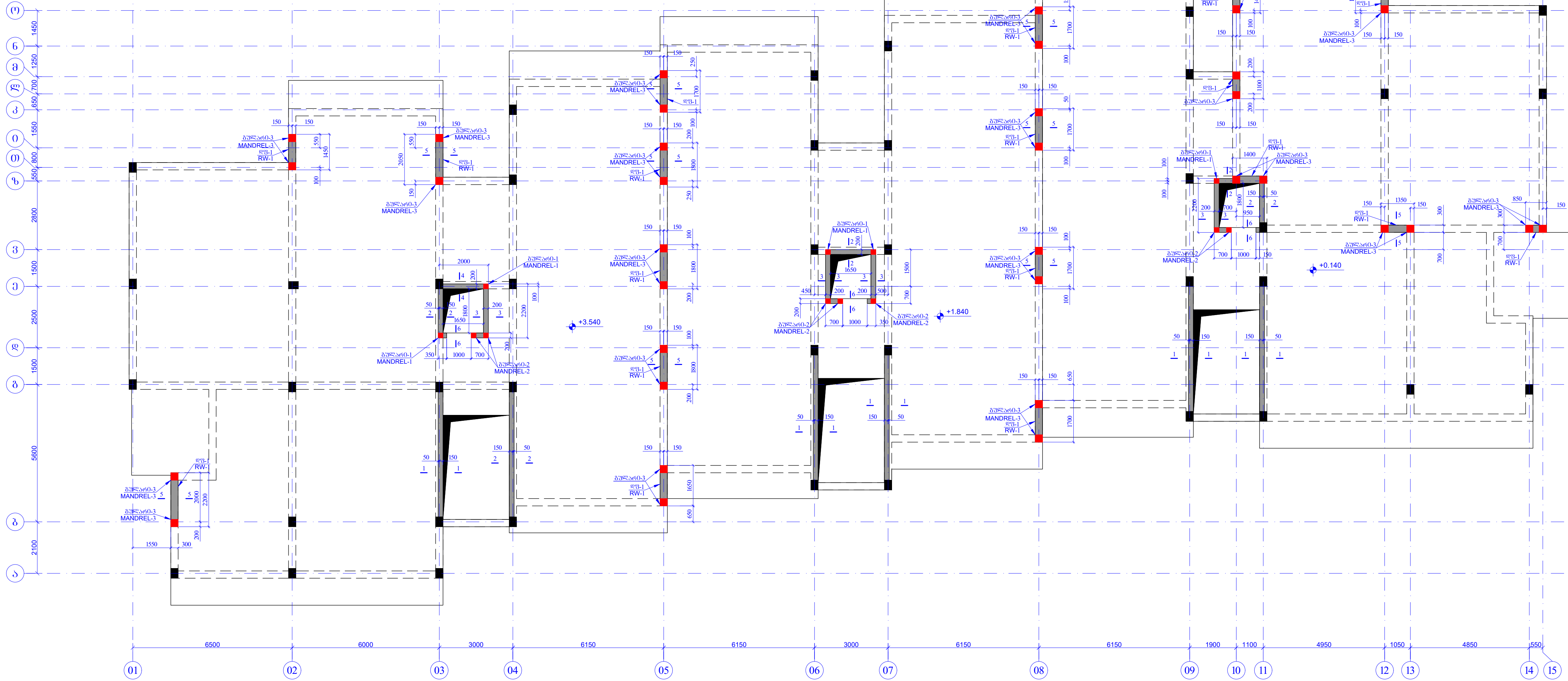
[illegible]

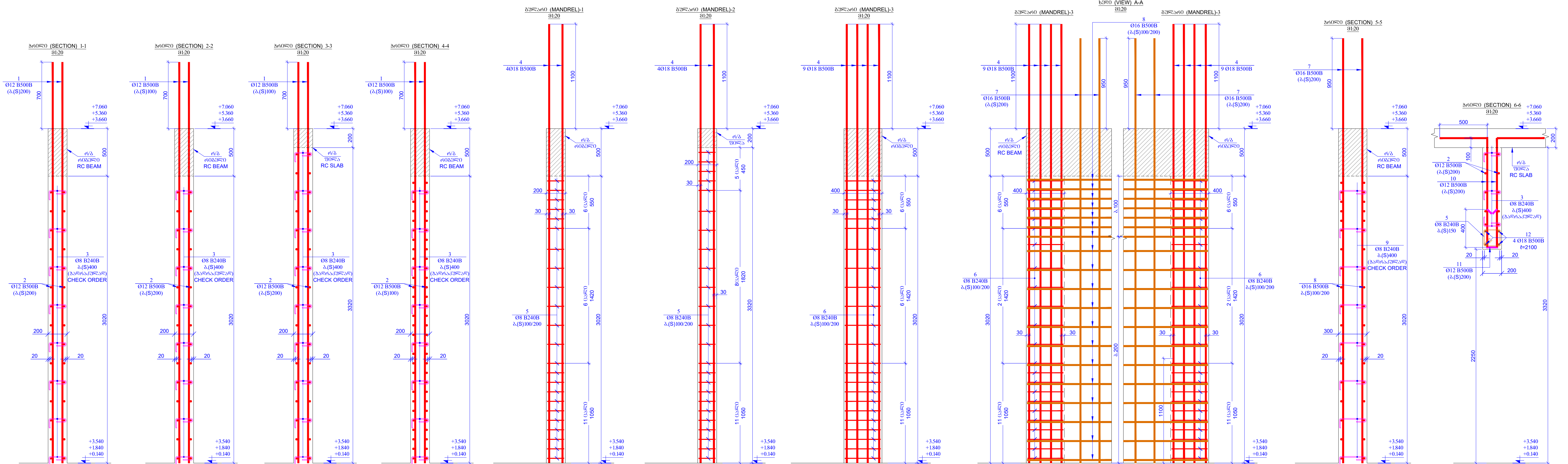

აღმ. კოდი	შენიშვნა	აღმ. კოდი	შენიშვნა	ფართობი (მ²)	ფასი (ლ/მ²)	საშუალო ფასი (ლ/მ²)
			ფარის კედლები (RC WALLS)			
			0.140-1.840-3.540 გარე (გარე) (LEVEL)			
1		Ø 12	B500B	t = 4220	700	3.75
2	შენიშვნა: აგებობის დაწყების შემდეგ	Ø 12	B500B	t = 200000		1777.55
3	CUT DOWN ON BUILD. SITE	Ø 8	B240B	t = 400	830	0.16
4		Ø 18	B500B	t = 4620	372	9.24
5		Ø 8	B240B	t = 800	325	0.32
6		Ø 8	B240B	t = 1400	828	0.55
7		Ø 16	B500B	t = 4470	180	7.06
8	შენიშვნა: აგებობის დაწყების შემდეგ	Ø 16	B500B	t = 150000		2370.07
9	CUT DOWN ON BUILD. SITE	Ø 8	B240B	t = 500	320	0.20
10		Ø 12	B500B	t = 1646	30	1.46
11		Ø 12	B500B	t = 900	15	0.80
12	შენიშვნა: აგებობის დაწყების შემდეგ	Ø 18	B500B	t = 26000		51.99
	CUT DOWN ON BUILD. SITE					
სულ						12346.03
ფასის დეტალები/DETAILS						
			ბეტონის კედლები/CONCRETE B30			მ³/მ

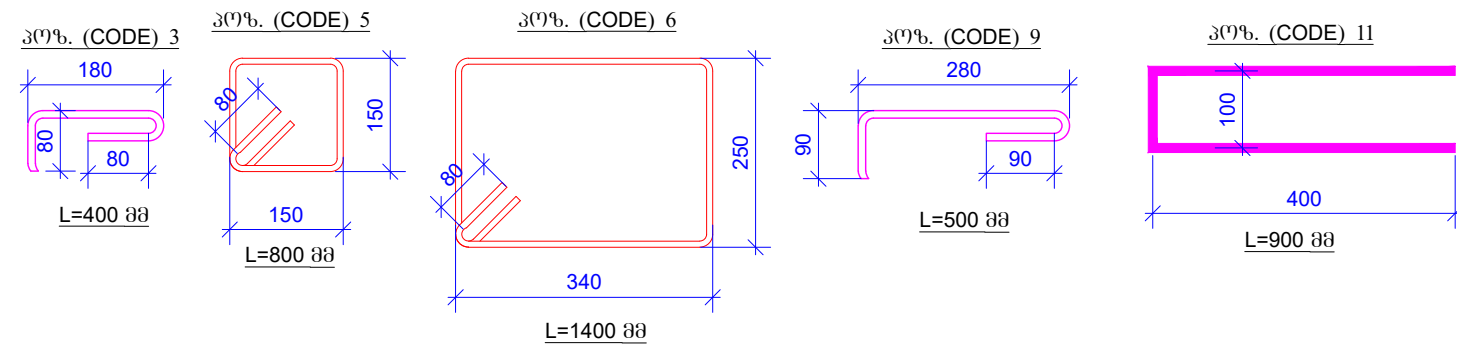
[illegible]

რ-ბ კედლების და ღივორბეშების სართულაშო გეგმა:
STRUCTURAL PLAN OF RC WALLS
6036. (LEVEL) +3.660; +5.360; +7.060
შ(ს) 1:100

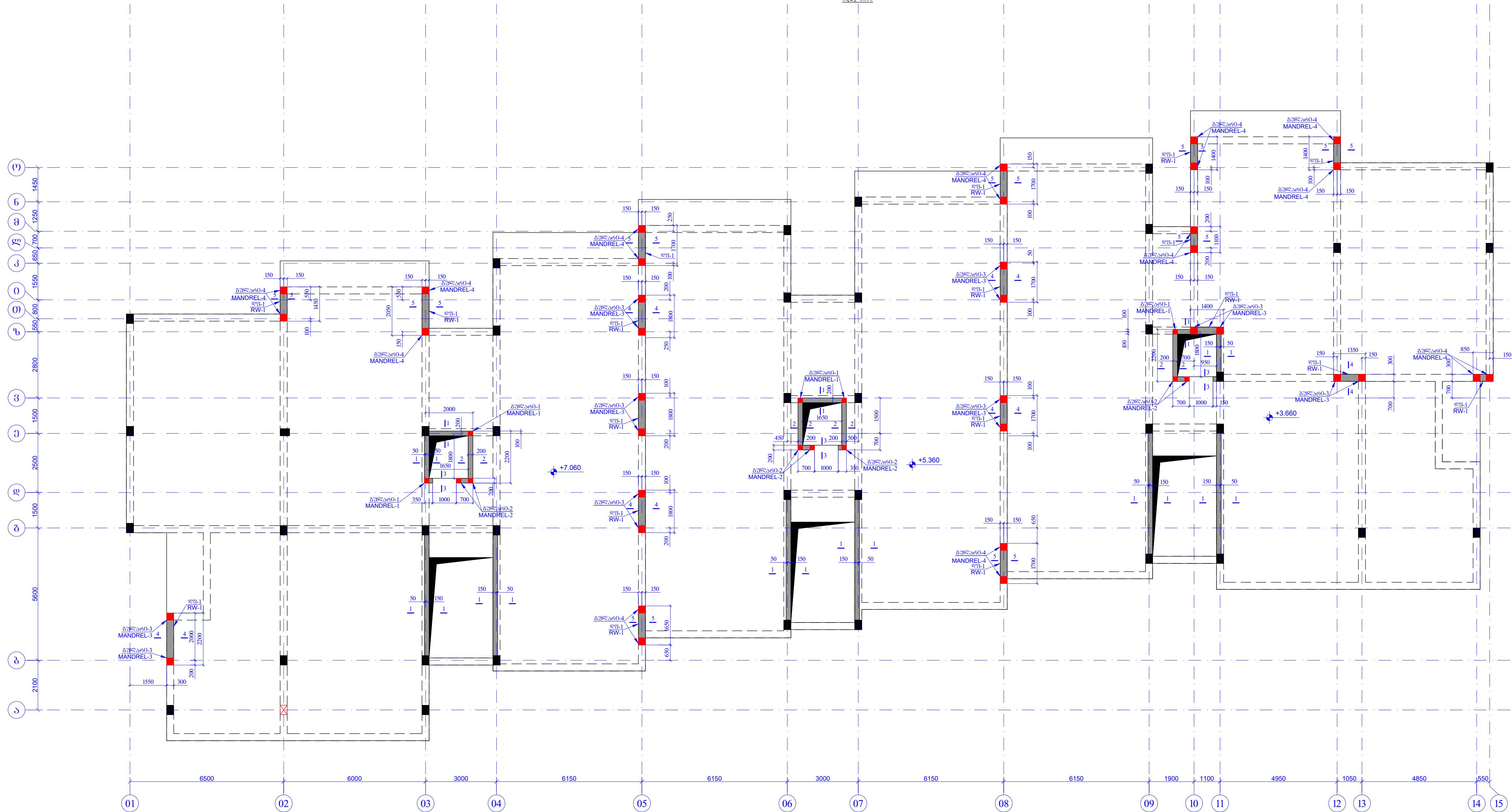
[illegible]

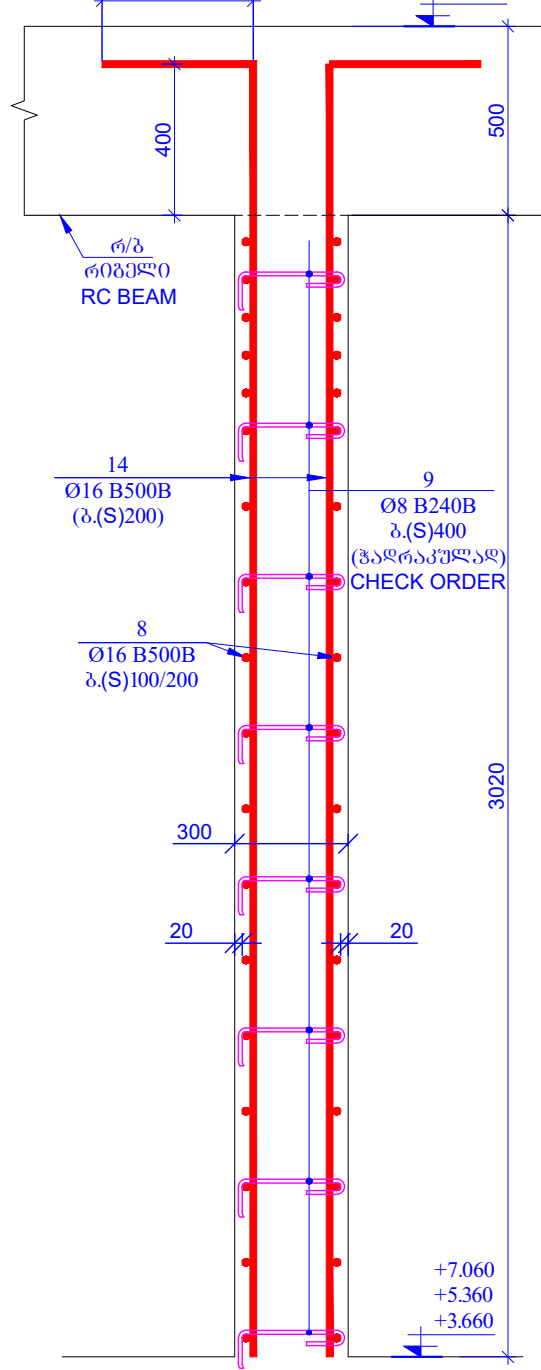
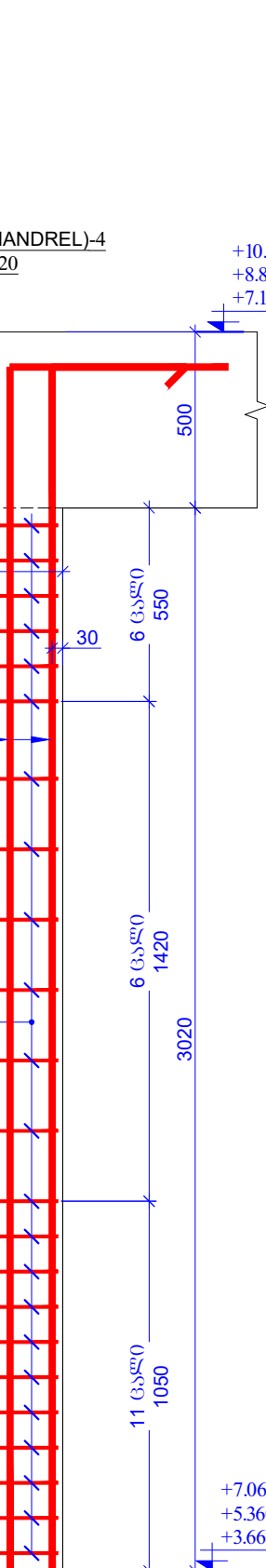
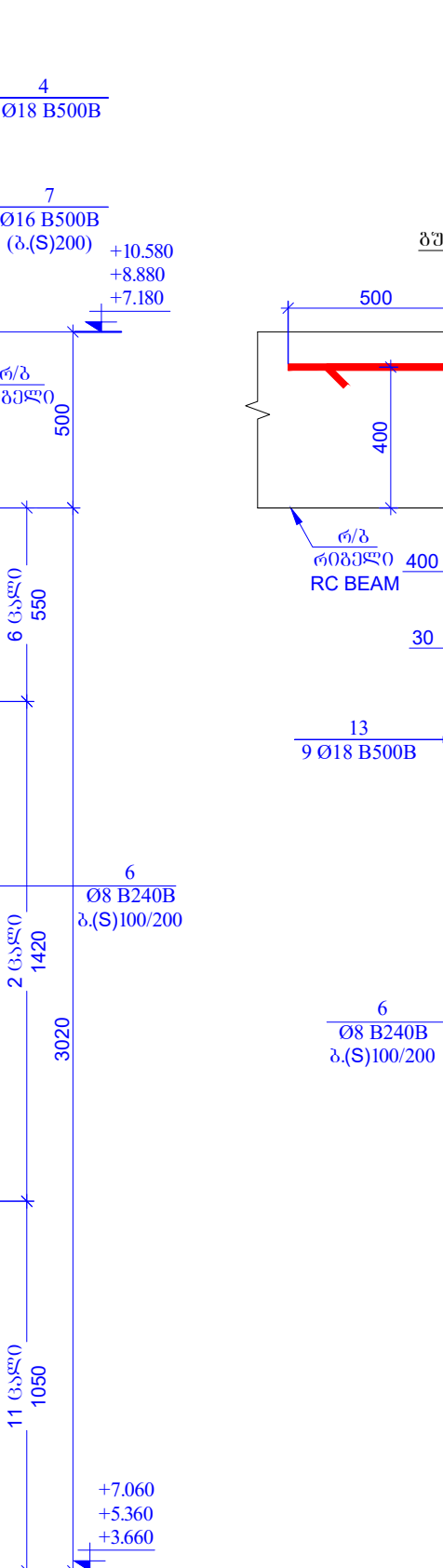
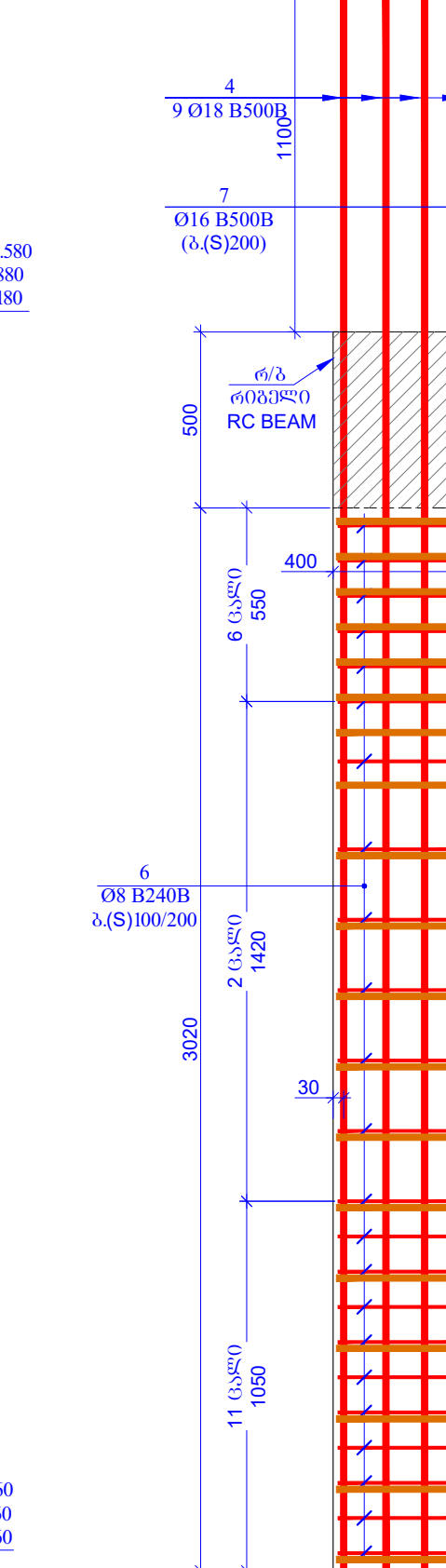
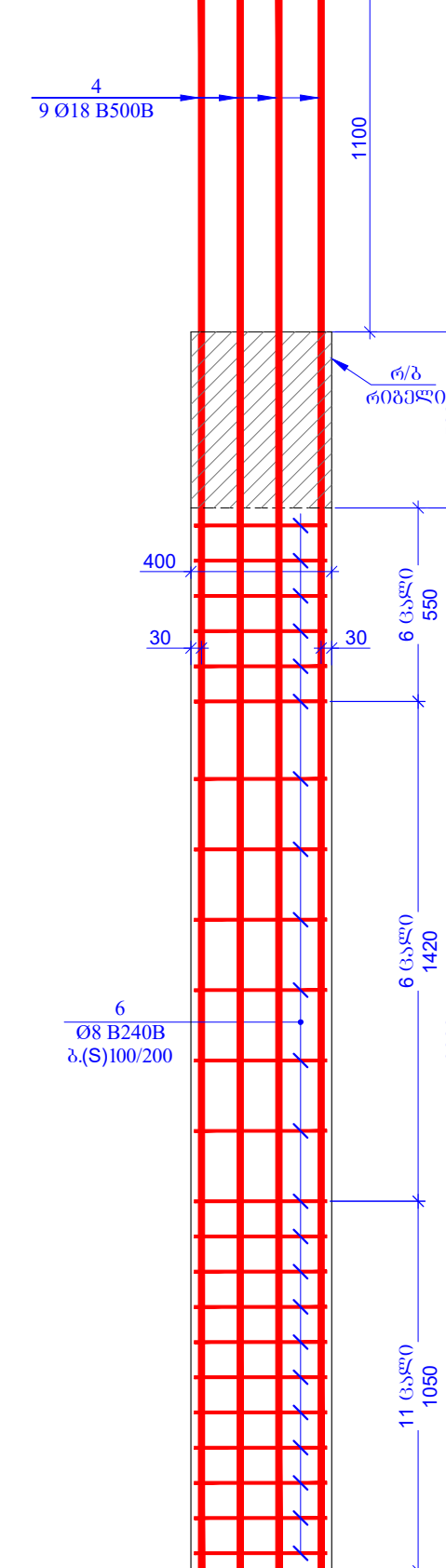
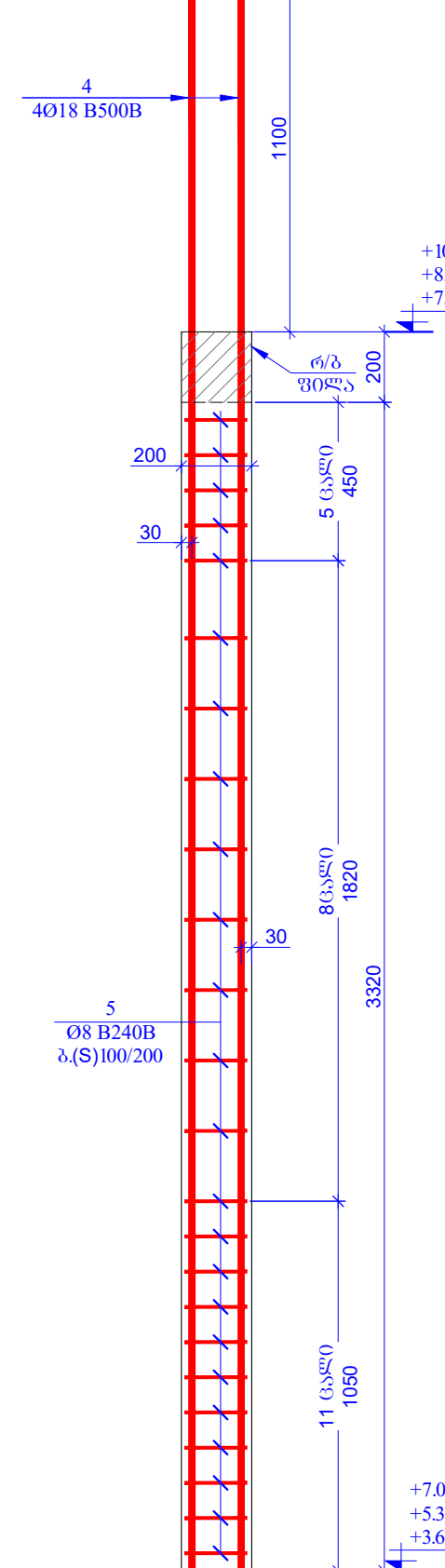
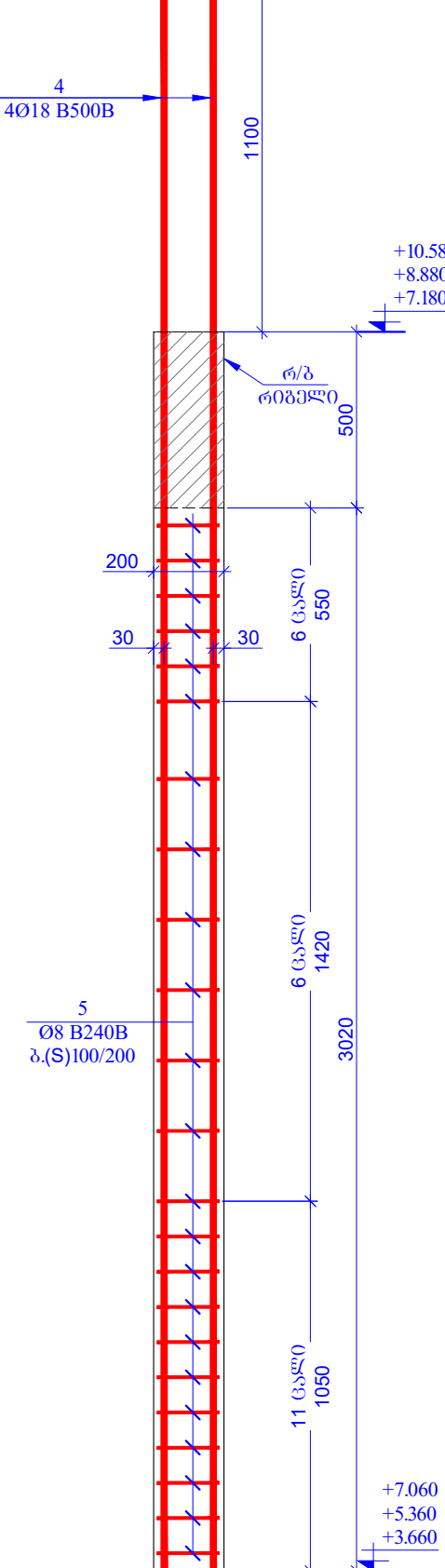
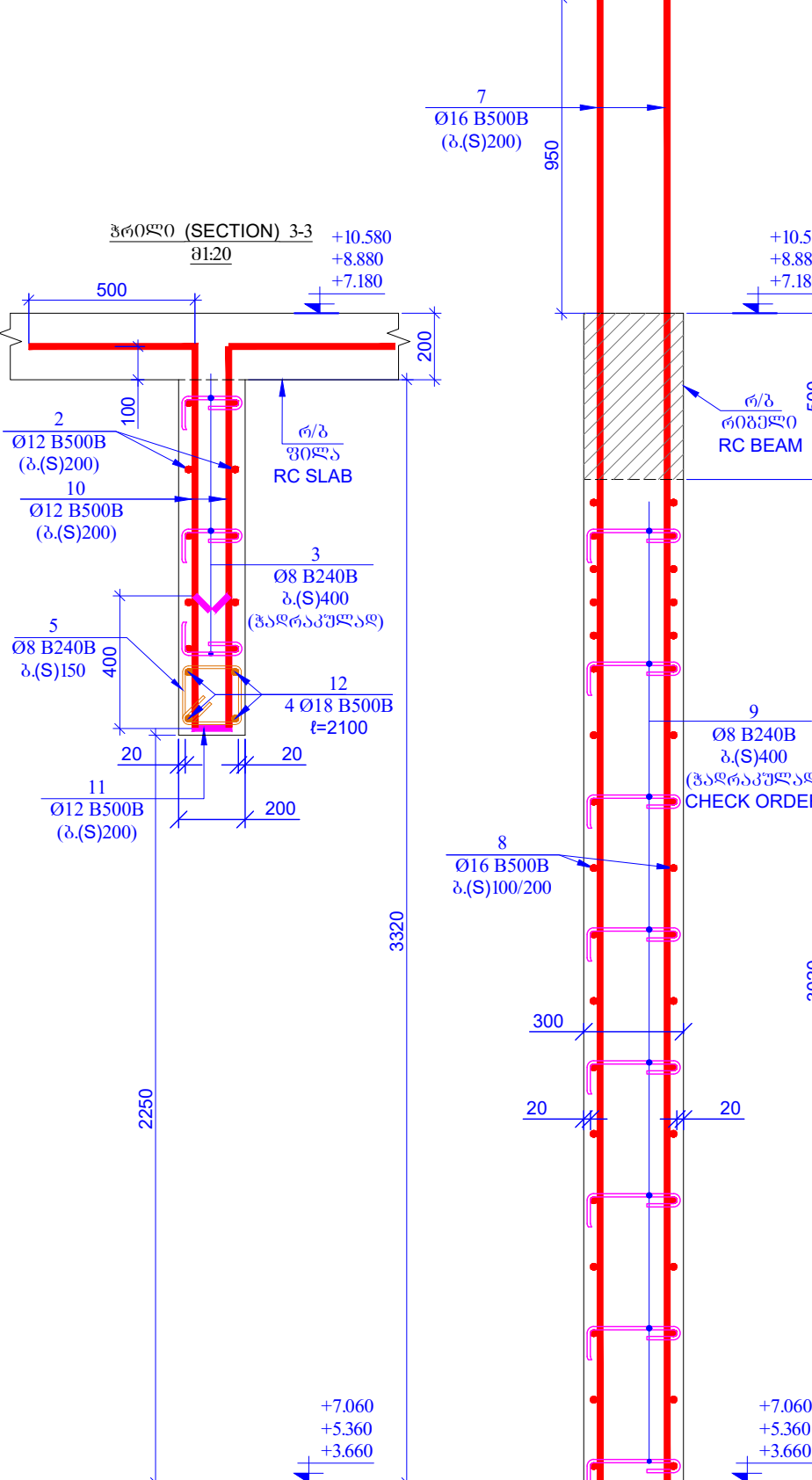
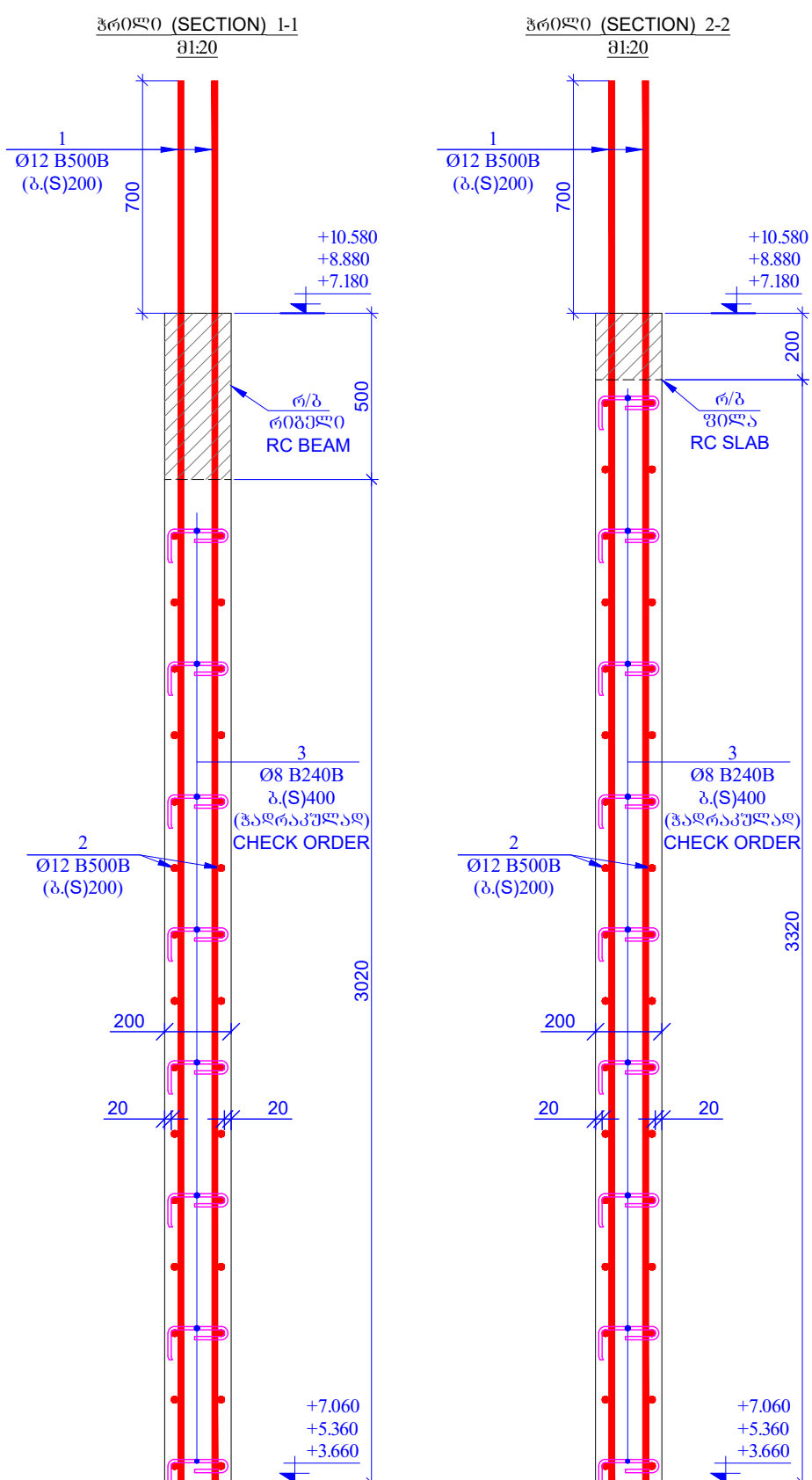

අග්‍ර CODE #	ට ෧ ෨ ෩ ෪ ෫ ෬ ෭ ෮ ෯ ෧෦ NOTIFICATION	෧ ෨ ෩ ෪ ෫ ෬ ෭ ෮ ෯ ෧෦ DESCRIPTION	ආකෘති NUMBER	වර්ග (චර්) SQUARE (CH)	වර්ග (මීටර්) SQUARE (MTR)	කුඩ්ගම් (චර්) KG (CH)	කුඩ්ගම් (මීටර්) KG (MTR)
		ආරම්භකවල (RC WALLS) +3600/-5380-7060 මට්ටමට (LEVEL)					
1		Ø 12 B500b	෦= 4220	480	3.75	1800.31	
2	අවම වශයෙන් අවම වශයෙන් CUT DOWN ON BUILD. SITE	Ø 12 B500b	෦= 2000000	-	1777.55	1777.55	
3		Ø 8 B240b	෦= 400	830	0.42	131.14	
4		Ø 18 B500b	෦= 4620	192	9.24	1773.86	
5		Ø 8 B240b	෦= 800	325	0.32	102.70	
6		Ø 8 B240b	෦= 1400	828	0.55	457.90	
7		Ø 18 B500b	෦= 4470	90	7.06	635.65	
8	අවම වශයෙන් අවම වශයෙන් CUT DOWN ON BUILD. SITE	Ø 16 B500b	෦= 1500000	-	2370.07	2370.07	
9		Ø 8 B240b	෦= 500	330	0.20	65.18	
10		Ø 12 B500b	෦= 1646	30	1.46	43.89	
11		Ø 12 B500b	෦= 900	15	0.80	12.00	
12	අවම වශයෙන් අවම වශයෙන් CUT DOWN ON BUILD. SITE	Ø 18 B500b	෦= 26000	-	51.99	51.99	
13		Ø 18 B500b	෦= 3920	180	7.84	1411.02	
14		Ø 16 B500b	෦= 3820	90	6.04	543.22	
							11176.49
		සමස්ත/TOTALS					
		හර්ඩ්/CONCRETE B30			57.00		෧෦෦෦෦

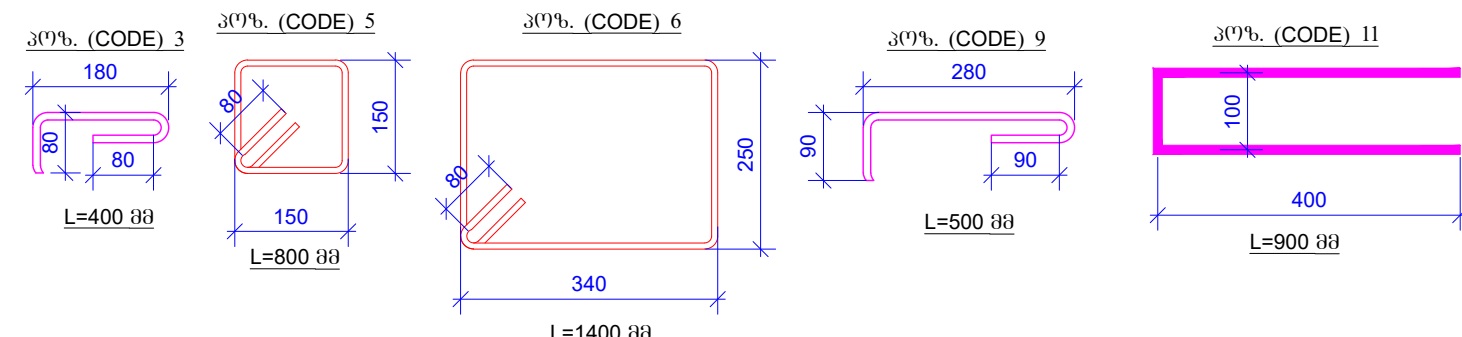
[illegible]

[illegible]

PROJECT TITLE <div style="border: 1px solid black; padding: 5px; text-align: center; font-weight: bold; font-size: 1.2em;">A1</div>	DATE SUBMITTED 2021 <div style="border: 1px solid black; padding: 5px; text-align: center; font-weight: bold; font-size: 1.2em;">FILE NAME</div>	
J00000000000000000000 / LEGEND		
<div style="display: flex; align-items: center; margin-bottom: 5px;"> <div style="width: 20px; height: 20px; background-color: black; margin-right: 5px;"></div> <div>LEGEND</div> </div> <div style="display: flex; align-items: center; margin-bottom: 5px;"> <div style="width: 20px; height: 20px; border: 1px solid black; margin-right: 5px;"></div> <div>LEGEND</div> </div> <div style="display: flex; align-items: center; margin-bottom: 5px;"> <div style="width: 20px; height: 20px; border: 1px solid black; border-style: dashed; margin-right: 5px;"></div> <div>LEGEND</div> </div> <div style="display: flex; align-items: center; margin-bottom: 5px;"> <div style="width: 20px; height: 20px; border: 1px solid black; border-style: dotted; margin-right: 5px;"></div> <div>LEGEND</div> </div> <div style="display: flex; align-items: center; margin-bottom: 5px;"> <div style="width: 20px; height: 20px; border: 1px solid black; border-style: solid; margin-right: 5px;"></div> <div>LEGEND</div> </div>	<div style="border: 1px solid black; padding: 5px;"> <p>1. PROJECT NAME: J00000000000000000000</p> <p>2. PROJECT LOCATION: J00000000000000000000</p> <p>3. PROJECT OWNER: J00000000000000000000</p> <p>4. PROJECT DESIGNER: J00000000000000000000</p> <p>5. PROJECT CONTRACTOR: J00000000000000000000</p> <p>6. PROJECT ARCHITECT: J00000000000000000000</p> <p>7. PROJECT ENGINEER: J00000000000000000000</p> <p>8. PROJECT LANDSCAPE ARCHITECT: J00000000000000000000</p> <p>9. PROJECT INTERIOR DESIGNER: J00000000000000000000</p> <p>10. PROJECT FURNITURE DESIGNER: J00000000000000000000</p> <p>11. PROJECT LIGHTING DESIGNER: J00000000000000000000</p> <p>12. PROJECT AUDIO VISUAL DESIGNER: J00000000000000000000</p> <p>13. PROJECT SECURITY DESIGNER: J00000000000000000000</p> <p>14. PROJECT AV DESIGNER: J00000000000000000000</p> <p>15. PROJECT SIGNAGE DESIGNER: J00000000000000000000</p> <p>16. PROJECT GRAPHIC DESIGNER: J00000000000000000000</p> <p>17. PROJECT WEBSITE DESIGNER: J00000000000000000000</p> <p>18. PROJECT MOBILE APP DESIGNER: J00000000000000000000</p> <p>19. PROJECT SOCIAL MEDIA DESIGNER: J00000000000000000000</p> <p>20. PROJECT VIDEO DESIGNER: J00000000000000000000</p> <p>21. PROJECT PHOTOGRAPHY DESIGNER: J00000000000000000000</p> <p>22. PROJECT FILM DESIGNER: J00000000000000000000</p> <p>23. PROJECT ANIMATION DESIGNER: J00000000000000000000</p> <p>24. PROJECT GAME DESIGNER: J00000000000000000000</p> <p>25. PROJECT UI DESIGNER: J00000000000000000000</p> <p>26. PROJECT UX DESIGNER: J00000000000000000000</p> <p>27. PROJECT PRODUCT DESIGNER: J00000000000000000000</p> <p>28. PROJECT INDUSTRIAL DESIGNER: J00000000000000000000</p> <p>29. PROJECT JEWELRY DESIGNER: J00000000000000000000</p> <p>30. PROJECT FASHION DESIGNER: J00000000000000000000</p> <p>31. PROJECT HAIR DESIGNER: J00000000000000000000</p> <p>32. PROJECT MAKEUP DESIGNER: J00000000000000000000</p> <p>33. PROJECT NAIL DESIGNER: J00000000000000000000</p> <p>34. PROJECT SKIN CARE DESIGNER: J00000000000000000000</p> <p>35. PROJECT BODY TATTOO DESIGNER: J00000000000000000000</p> <p>36. PROJECT HAIR TATTOO DESIGNER: J00000000000000000000</p> <p>37. PROJECT MAKEUP TATTOO DESIGNER: J00000000000000000000</p> <p>38. PROJECT NAIL TATTOO DESIGNER: J00000000000000000000</p> <p>39. PROJECT SKIN CARE TATTOO DESIGNER: J00000000000000000000</p> <p>40. PROJECT BODY TATTOO TATTOO DESIGNER: J00000000000000000000</p> <p>41. PROJECT HAIR TATTOO TATTOO DESIGNER: J00000000000000000000</p> <p>42. PROJECT MAKEUP TATTOO TATTOO DESIGNER: J00000000000000000000</p> <p>43. PROJECT NAIL TATTOO TATTOO DESIGNER: J00000000000000000000</p> <p>44. PROJECT SKIN CARE TATTOO TATTOO DESIGNER: J00000000000000000000</p> <p>45. PROJECT BODY TATTOO TATTOO TATTOO DESIGNER: J00000000000000000000</p> <p>46. PROJECT HAIR TATTOO TATTOO TATTOO DESIGNER: J00000000000000000000</p> <p>47. PROJECT MAKEUP TATTOO TATTOO TATTOO DESIGNER: J00000000000000000000</p> <p>48. PROJECT NAIL TATTOO TATTOO TATTOO DESIGNER: J00000000000000000000</p> <p>49. PROJECT SKIN CARE TATTOO TATTOO TATTOO DESIGNER: J00000000000000000000</p> <p>50. PROJECT BODY TATTOO TATTOO TATTOO TATTOO DESIGNER: J00000000000000000000</p> </div>	
J00000000000000000000 / GENERAL NOTES		
<div style="border: 1px solid black; padding: 5px;"> <p>1. PROJECT NAME: J00000000000000000000</p> <p>2. PROJECT LOCATION: J00000000000000000000</p> <p>3. PROJECT OWNER: J00000000000000000000</p> <p>4. PROJECT DESIGNER: J00000000000000000000</p> <p>5. PROJECT CONTRACTOR: J00000000000000000000</p> <p>6. PROJECT ARCHITECT: J00000000000000000000</p> <p>7. PROJECT ENGINEER: J00000000000000000000</p> <p>8. PROJECT LANDSCAPE ARCHITECT: J00000000000000000000</p> <p>9. PROJECT INTERIOR DESIGNER: J00000000000000000000</p> <p>10. PROJECT FURNITURE DESIGNER: J00000000000000000000</p> <p>11. PROJECT LIGHTING DESIGNER: J00000000000000000000</p> <p>12. PROJECT AUDIO VISUAL DESIGNER: J00000000000000000000</p> <p>13. PROJECT SECURITY DESIGNER: J00000000000000000000</p> <p>14. PROJECT AV DESIGNER: J00000000000000000000</p> <p>15. PROJECT SIGNAGE DESIGNER: J00000000000000000000</p> <p>16. PROJECT GRAPHIC DESIGNER: J00000000000000000000</p> <p>17. PROJECT WEBSITE DESIGNER: J00000000000000000000</p> <p>18. PROJECT MOBILE APP DESIGNER: J00000000000000000000</p> <p>19. PROJECT SOCIAL MEDIA DESIGNER: J00000000000000000000</p> <p>20. PROJECT VIDEO DESIGNER: J00000000000000000000</p> <p>21. PROJECT PHOTOGRAPHY DESIGNER: J00000000000000000000</p> <p>22. PROJECT FILM DESIGNER: J00000000000000000000</p> <p>23. PROJECT ANIMATION DESIGNER: J00000000000000000000</p> <p>24. PROJECT GAME DESIGNER: J00000000000000000000</p> <p>25. PROJECT UI DESIGNER: J00000000000000000000</p> <p>26. PROJECT UX DESIGNER: J00000000000000000000</p> <p>27. PROJECT PRODUCT DESIGNER: J00000000000000000000</p> <p>28. PROJECT INDUSTRIAL DESIGNER: J00000000000000000000</p> <p>29. PROJECT JEWELRY DESIGNER: J00000000000000000000</p> <p>30. PROJECT FASHION DESIGNER: J00000000000000000000</p> <p>31. PROJECT HAIR DESIGNER: J00000000000000000000</p> <p>32. PROJECT MAKEUP DESIGNER: J00000000000000000000</p> <p>33. PROJECT NAIL DESIGNER: J00000000000000000000</p> <p>34. PROJECT SKIN CARE DESIGNER: J00000000000000000000</p> <p>35. PROJECT BODY TATTOO DESIGNER: J00000000000000000000</p> <p>36. PROJECT HAIR TATTOO DESIGNER: J00000000000000000000</p> <p>37. PROJECT MAKEUP TATTOO DESIGNER: J00000000000000000000</p> <p>38. PROJECT NAIL TATTOO DESIGNER: J00000000000000000000</p> <p>39. PROJECT SKIN CARE TATTOO DESIGNER: J00000000000000000000</p> <p>40.</p></div>		

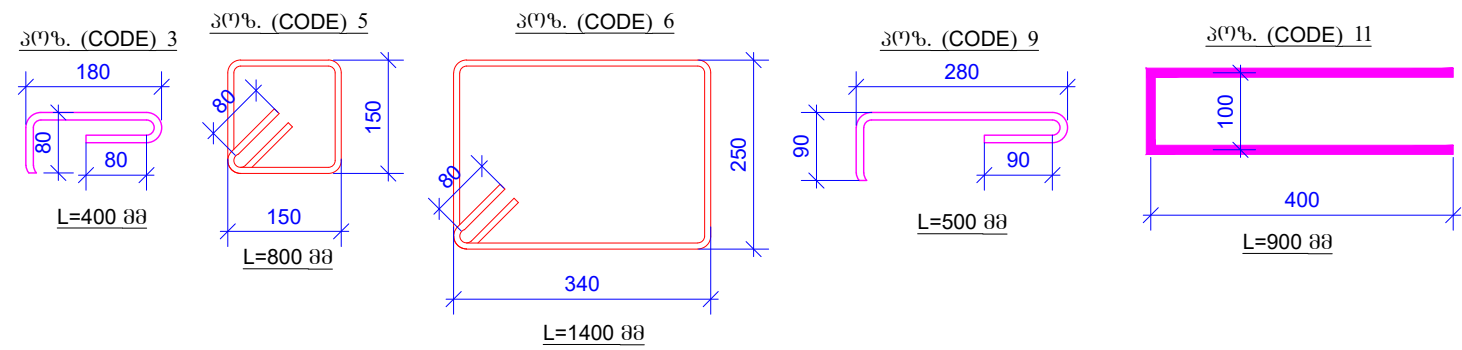
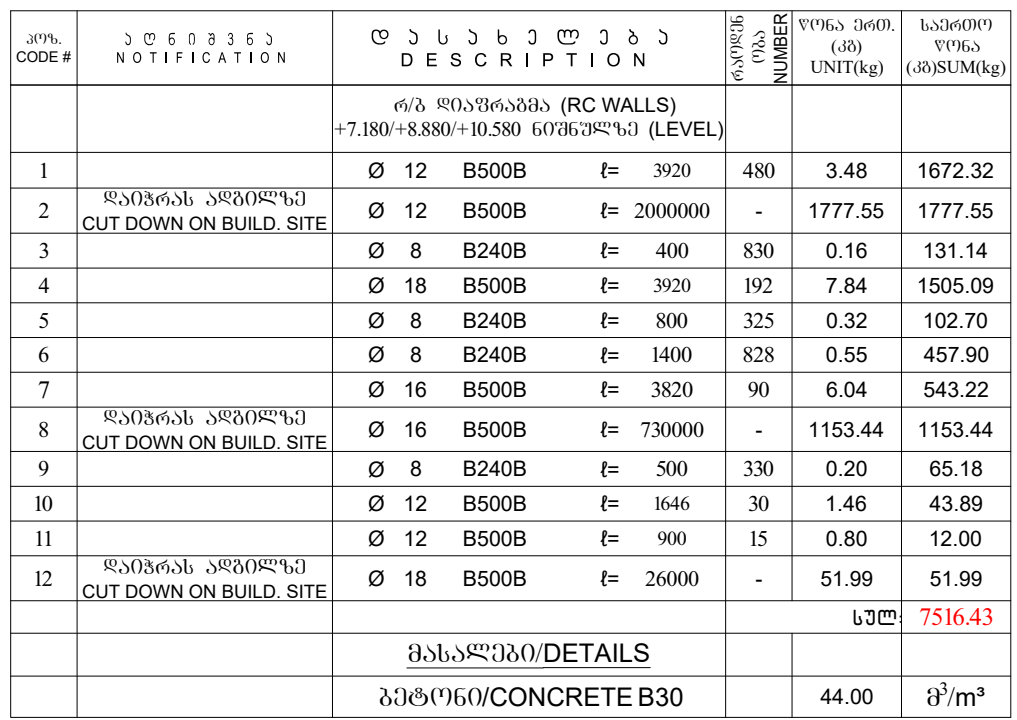
[illegible]

[illegible][illegible]

[illegible]

Technical drawing of a rectangular frame with dimensions and material specifications:

- Dimensions:**
 - Overall width: 300
 - Overall height: 500
 - Inner width: 110
 - Inner height: 420
 - Top flange thickness: 40
 - Bottom flange thickness: 40
 - Side flange thickness: 40
- Material and Section:**
 - Top flange: 3 Ø20 B500B
 - Bottom flange: 3 Ø20 B500B
 - Side flange: 1 Ø8 B500B / S. 100/200
- Reinforcement:**
 - Top reinforcement: 3 Ø22 B500B
 - Bottom reinforcement: 3 Ø22 B500B
 - Side reinforcement: 1 Ø22 B500B
- Annotations:**
 - Top left corner: +3.540, +1.840, +0.140
 - Top right corner: 300
 - Bottom right corner: 500
 - Bottom left corner: 420
 - Bottom right corner: 40

[illegible]

Technical drawing of a rectangular frame. The overall width is 300 and the overall height is 500. Two vertical bars are shown, labeled '3' and '2 Ø20 B500c'. A diagonal hatched area is present at the bottom left corner.

[illegible][illegible]

Technical drawing of a rectangular frame. The overall dimensions are 300 (width) and 500 (height). The inner dimensions are 110 (width) and 420 (height). The frame is composed of two main parts: 1. 3 Ø22 B500B (top and bottom bars) and 2. Ø8 B500B s.s. 100/200 (vertical bars). The drawing shows a cross-section of the frame with a concrete pour indicated by a blue arrow and a depth of 40 mm. The frame is shown in a perspective view with a top-down view of the reinforcement bars.

Technical drawing of a reinforced concrete slab (Pavimento) showing dimensions and reinforcement details.

Dimensions:

- Overall width: 3000 mm
- Overall height: 500 mm
- Slab thickness: 100 mm
- Reinforcement spacing: 110 mm
- Clear height: 420 mm
- Clear width: 2880 mm

Reinforcement Details:

- Top reinforcement: 3 Ø22 B500B
- Bottom reinforcement: 3 Ø22 B500B
- Reinforcement diameter: Ø8 B500B
- Reinforcement spacing: 100/200 mm

Other Labels:

- Vertical dimensions: +7.060, +5.360, +3.660
- Horizontal dimensions: 40, 110, 110, 40
- Vertical dimensions: 40, 420, 100
- Horizontal dimensions: 3, 2, 1

Figure 1 shows a cross-section of a wall with a vertical crack. The wall is 1700 mm high. The crack is located 5360 mm from the left edge and 3660 mm from the right edge. The wall is filled with diagonal hatching.

Technical drawing of a door frame cross-section. The frame has a width of 300 and a height of 500. It shows a door leaf with a diagonal hatching pattern. A callout '3' points to a component labeled '2 Ø20 B500C'.

Technical drawing of a rectangular frame. The overall dimensions are 500 mm in height and 300 mm in width. The inner dimensions are 420 mm in height and 110 mm in width. The frame is made of 3 Ø22 B500B reinforcement bars. The outer dimensions are 500 mm in height and 300 mm in width. The inner dimensions are 420 mm in height and 110 mm in width. The frame is made of 3 Ø22 B500B reinforcement bars. The outer dimensions are 500 mm in height and 300 mm in width. The inner dimensions are 420 mm in height and 110 mm in width. The frame is made of 3 Ø22 B500B reinforcement bars.

[illegible]

[illegible]

Technical drawing of a rectangular plate. The overall width is 250 and the overall height is 450. A small rectangular feature is located in the top-left corner, with a width of 100 and a height of 100. The drawing is labeled with dimensions and a title: $\frac{30^\circ}{L=1600}$ POS. 2.

A diagram of a horizontal beam of total length 500 units. A point load of 10.580 is applied at the left end. A distributed load of 8.880 is applied over a segment of 420 units, starting from the left end. The remaining segment of 80 units (500 - 420) is free of load. The reaction at the right end is 7.180.

დამატებითი ღეროების განლაგების ტიპური კვანძი
TYPICAL DETAIL OF THE LAYOUT OF THE ADDITIONAL REBAR
გ ს 1.10

Diagram of a stepped cantilever beam with a point load of 10 units at the free end. The beam consists of three segments with lengths 40, 420, and 500 units. The cumulative vertical displacement at each step is shown as follows:

- At the top of the beam: +8.945
- At the junction of the top and middle segments: +7.245
- At the junction of the middle and bottom segments: +5.545

The total displacement at the fixed end is 10 units.

30113/POS. 4
L=2990

Technical drawing of a rectangular reinforced concrete slab (slab 1) with dimensions and reinforcement details. The slab is 3000 mm wide and 5000 mm deep. It has a top reinforcement of 3 Ø20 B500B bars and a bottom reinforcement of 3 Ø20 B500B bars. The slab is supported by a wall on the left and a column on the right. The drawing shows the slab's position relative to the wall and column, with dimensions for the slab's width, depth, and the distance from the wall and column to the slab's edges. The slab is labeled '1' and '3 Ø20 B500B'.

Technical drawing of a stepped profile. The profile consists of a horizontal top section, a vertical section, and a horizontal bottom section. The total height of the profile is dimensioned as 1700 mm. The profile is filled with diagonal hatching. A small, irregular notch is present on the left side of the top horizontal section. A blue arrow points to the top edge of the profile.

Technical drawing of a door frame assembly. The drawing shows a cross-section of the frame with dimensions: a width of 300 and a height of 500. The frame is composed of two vertical posts and a horizontal header. The posts are labeled '2 Ø20 B500E' and the header is labeled '3'. The frame is shown installed in a wall, with a diagonal hatched area representing the wall structure below the frame.

[illegible]

The technical drawing illustrates a rectangular frame assembly with the following details:

- Dimensions:** The overall height is 500 mm, with a central opening of 420 mm. The total width is 300 mm, divided into four segments of 40 mm, 110 mm, 110 mm, and 40 mm. The depth of the frame is 250 mm.
- Components:**
 - 1**: Four corner fasteners, specified as $3 \varnothing 20 B500B$.
 - 2**: A horizontal reinforcement bar, specified as $\varnothing 8 B500B \lambda.S. 100/200$.
- Annotations:**
 - A load arrow at the top left indicates values of +16.800, +15.100, and +13.400.
 - A note at the top right specifies $\Delta f(t)_m POS. 2$ and $L=1600$.

კოდი CODE #	ა ლ ე ო მ ე ნ ა N O T I F I C A T I O N	ა ნ ა ნ ა ნ ე ლ ე მ ა D E S C R I P T I O N	რაოდენ. NUMBER	წონის ჰემი. (კგ) UNIT, (KG)	საბმომ. წონის (კგ) SUM (KG)
		სპერეზობისMATERIAL QUANTITY			
1	დაიბრუნა ადგილი CUT DOWN ON BUILDING SITE	Ø 20 B500B ლ= 334000	-	824.59	824.59
2		Ø 8 B500B ლ= 1600	398	0.63	251.54
				სულ(SUM)	1076.13
		მასალები (MATERIALS)			
		ბეტონი (CONCRETE) B30		4.77	მ³(M³)

[illegible]

The architectural floor plan is defined by a grid system with horizontal lines numbered 01 to 15 and vertical lines lettered A to V. The plan shows a complex layout of rooms and corridors. Key dimensions include a total width of 6500 units at the bottom and a total height of 2100 units on the left. The plan includes a central staircase area, several rooms of varying sizes, and a large open area on the right side. The plan is drawn on a blue grid background.

[illegible]

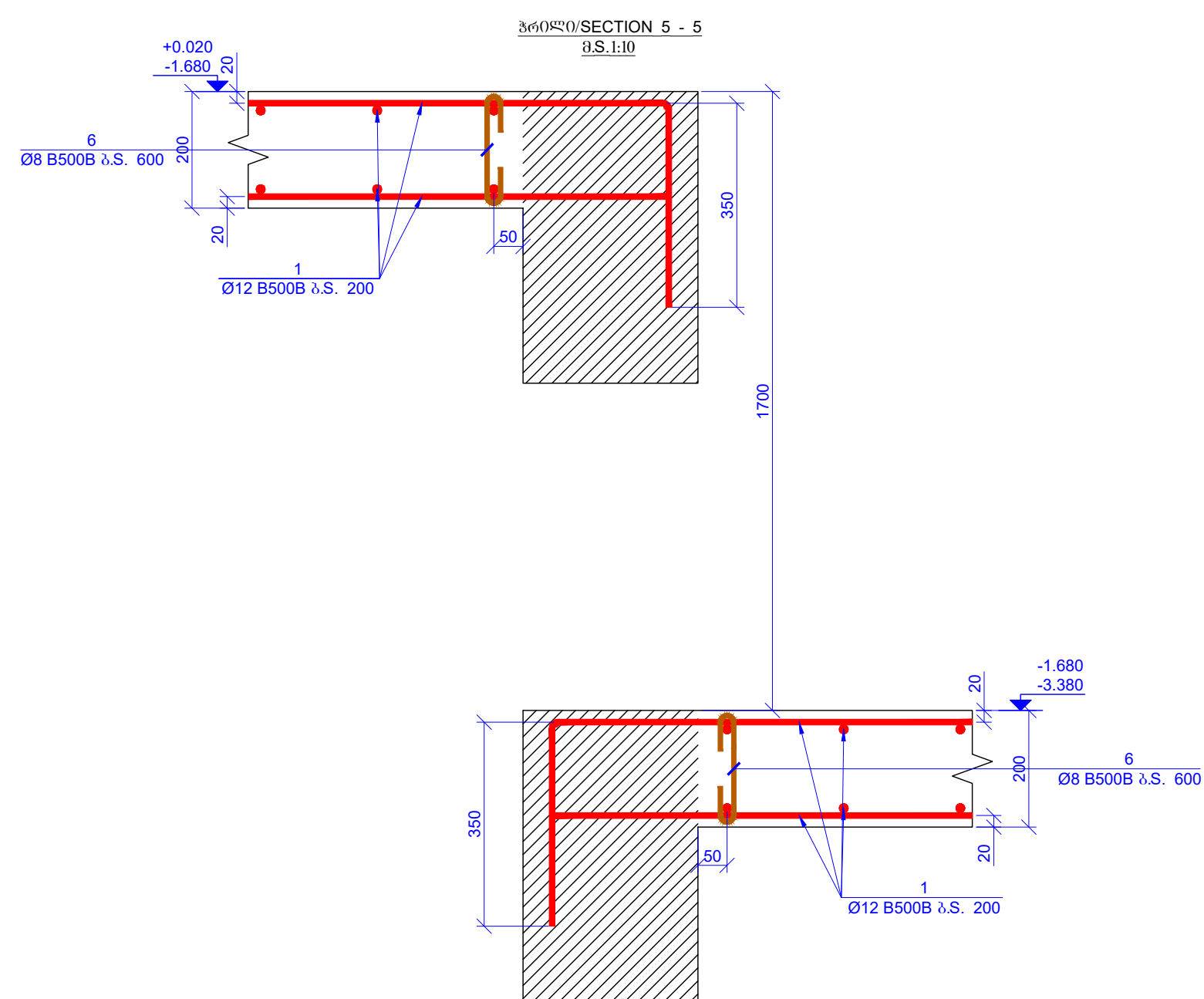
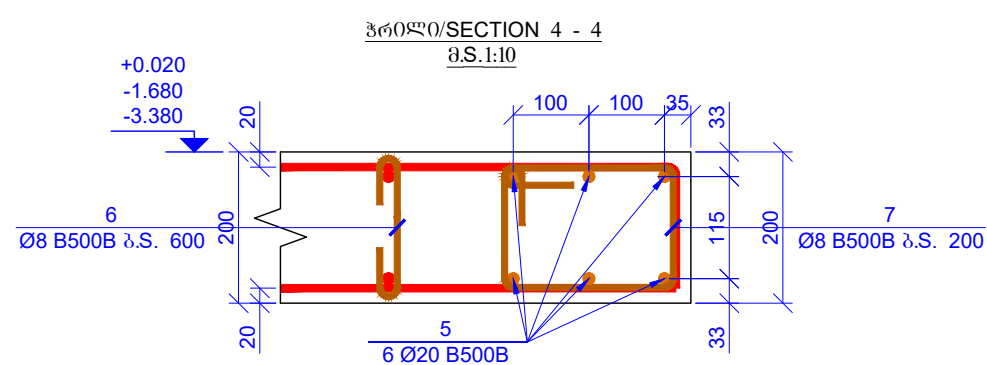
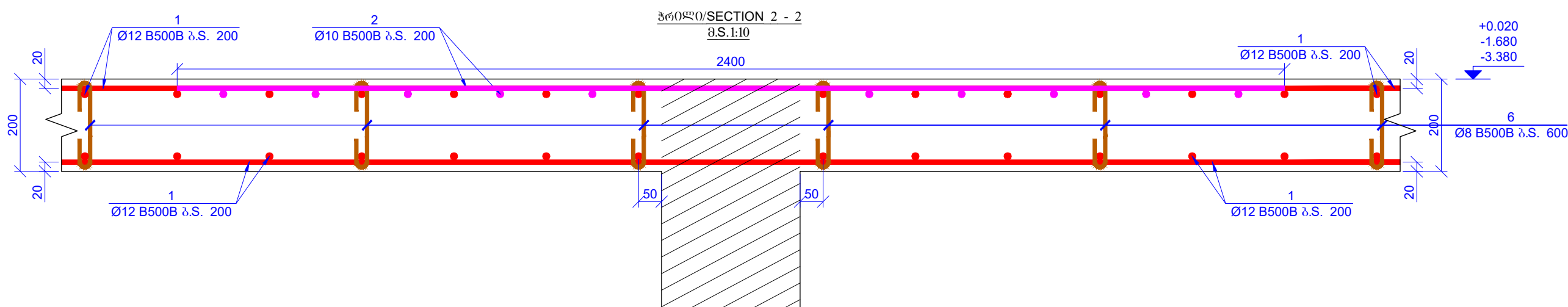

<div style="display: flex; justify-content: space-between;"> <div> <p>PROJECT INFORMATION</p> <p>A1</p> </div> <div> <p>DATE: 04.06.2020</p> <p>PROJECT NO: 2019/01</p> </div> </div>	
<p>PROJECT NAME: LEGEND</p>	
<div style="display: flex; justify-content: space-between;"> <div style="width: 45%;"> <p><input type="checkbox"/> - 10000</p> <p><input type="checkbox"/> - 20000</p> <p><input type="checkbox"/> - 30000</p> <p><input checked="" type="checkbox"/> - 40000</p> <p><input type="checkbox"/> - 50000</p> <p><input type="checkbox"/> - 60000</p> <p><input type="checkbox"/> - 70000</p> <p><input type="checkbox"/> - 80000</p> <p><input type="checkbox"/> - 90000</p> <p><input type="checkbox"/> - 100000</p> <p><input type="checkbox"/> - 110000</p> <p><input type="checkbox"/> - 120000</p> <p><input type="checkbox"/> - 130000</p> <p><input type="checkbox"/> - 140000</p> <p><input type="checkbox"/> - 150000</p> <p><input type="checkbox"/> - 160000</p> <p><input type="checkbox"/> - 170000</p> <p><input type="checkbox"/> - 180000</p> <p><input type="checkbox"/> - 190000</p> <p><input type="checkbox"/> - 200000</p> <p><input type="checkbox"/> - 210000</p> <p><input type="checkbox"/> - 220000</p> <p><input type="checkbox"/> - 230000</p> <p><input type="checkbox"/> - 240000</p> <p><input type="checkbox"/> - 250000</p> <p><input type="checkbox"/> - 260000</p> <p><input type="checkbox"/> - 270000</p> <p><input type="checkbox"/> - 280000</p> <p><input type="checkbox"/> - 290000</p> <p><input type="checkbox"/> - 300000</p> <p><input type="checkbox"/> - 310000</p> <p><input type="checkbox"/> - 320000</p> <p><input type="checkbox"/> - 330000</p> <p><input type="checkbox"/> - 340000</p> <p><input type="checkbox"/> - 350000</p> <p><input type="checkbox"/> - 360000</p> <p><input type="checkbox"/> - 370000</p> <p><input type="checkbox"/> - 380000</p> <p><input type="checkbox"/> - 390000</p> <p><input type="checkbox"/> - 400000</p> <p><input type="checkbox"/> - 410000</p> <p><input type="checkbox"/> - 420000</p> <p><input type="checkbox"/> - 430000</p> <p><input type="checkbox"/> - 440000</p> <p><input type="checkbox"/> - 450000</p> <p><input type="checkbox"/> - 460000</p> <p><input type="checkbox"/> - 470000</p> <p><input type="checkbox"/> - 480000</p> <p><input type="checkbox"/> - 490000</p> <p><input type="checkbox"/> - 500000</p> <p><input type="checkbox"/> - 510000</p> <p><input type="checkbox"/> - 520000</p> <p><input type="checkbox"/> - 530000</p> <p><input type="checkbox"/> - 540000</p> <p><input type="checkbox"/> - 550000</p> <p><input type="checkbox"/> - 560000</p> <p><input type="checkbox"/> - 570000</p> <p><input type="checkbox"/> - 580000</p> <p><input type="checkbox"/> - 590000</p> <p><input type="checkbox"/> - 600000</p> <p><input type="checkbox"/> - 610000</p> <p><input type="checkbox"/> - 620000</p> <p><input type="checkbox"/> - 630000</p> <p><input type="checkbox"/> - 640000</p> <p><input type="checkbox"/> - 650000</p> <p><input type="checkbox"/> - 660000</p> <p><input type="checkbox"/> - 670000</p> <p><input type="checkbox"/> - 680000</p> <p><input type="checkbox"/> - 690000</p> <p><input type="checkbox"/> - 700000</p> <p><input type="checkbox"/> - 710000</p> <p><input type="checkbox"/> - 720000</p> <p><input type="checkbox"/> - 730000</p> <p><input type="checkbox"/> - 740000</p> <p><input type="checkbox"/> - 750000</p> <p><input type="checkbox"/> - 760000</p> <p><input type="checkbox"/> - 770000</p> <p><input type="checkbox"/> - 780000</p> <p><input type="checkbox"/> - 790000</p> <p><input type="checkbox"/> - 800000</p> <p><input type="checkbox"/> - 810000</p> <p><input type="checkbox"/> - 820000</p> <p><input type="checkbox"/> - 830000</p> <p><input type="checkbox"/> - 840000</p> <p><input type="checkbox"/> - 850000</p> <p><input type="checkbox"/> - 860000</p> <p><input type="checkbox"/> - 870000</p> <p><input type="checkbox"/> - 880000</p> <p><input type="checkbox"/> - 890000</p> <p><input type="checkbox"/> - 900000</p> <p><input type="checkbox"/> - 910000</p> <p><input type="checkbox"/> - 920000</p> <p><input type="checkbox"/> - 930000</p> <p><input type="checkbox"/> - 940000</p> <p><input type="checkbox"/> - 950000</p> <p><input type="checkbox"/> - 960000</p> <p><input type="checkbox"/> - 970000</p> <p><input type="checkbox"/> - 980000</p> <p><input type="checkbox"/> - 990000</p> <p><input type="checkbox"/> - 1000000</p> </div> <div style="width: 50%;"> <p><input type="checkbox"/> - 10000</p> <p><input type="checkbox"/> - 20000</p> <p><input type="checkbox"/> - 30000</p> <p><input checked="" type="checkbox"/> - 40000</p> <p><input type="checkbox"/> - 50000</p> <p><input type="checkbox"/> - 60000</p> <p><input type="checkbox"/> - 70000</p> <p><input type="checkbox"/> - 80000</p> <p><input type="checkbox"/> - 90000</p> <p><input type="checkbox"/> - 100000</p> <p><input type="checkbox"/> - 110000</p> <p><input type="checkbox"/> - 120000</p> <p><input type="checkbox"/> - 130000</p> <p><input type="checkbox"/> - 140000</p> <p><input type="checkbox"/> - 150000</p> <p><input type="checkbox"/> - 160000</p> <p><input type="checkbox"/> - 170000</p> <p><input type="checkbox"/> - 180000</p> <p><input type="checkbox"/> - 190000</p> <p><input type="checkbox"/> - 200000</p> <p><input type="checkbox"/> - 210000</p> <p><input type="checkbox"/> - 220000</p> <p><input type="checkbox"/> - 230000</p> <p><input type="checkbox"/> - 240000</p> <p><input type="checkbox"/> - 250000</p> <p><input type="checkbox"/> - 260000</p> <p><input type="checkbox"/> - 270000</p> <p><input type="checkbox"/> - 280000</p> <p><input type="checkbox"/> - 290000</p> <p><input type="checkbox"/> - 300000</p> <p><input type="checkbox"/> - 310000</p> <p><input type="checkbox"/> - 320000</p> <p><input type="checkbox"/> - 330000</p> <p><input type="checkbox"/> - 340000</p> <p><input type="checkbox"/> - 350000</p> <p><input type="checkbox"/> - 360000</p> <p><input type="checkbox"/> - 370000</p> <p><input type="checkbox"/> - 380000</p> <p><input type="checkbox"/> - 390000</p> <p><input type="checkbox"/> - 400000</p> <p><input type="checkbox"/> - 410000</p> <p><input type="checkbox"/> - 420000</p> <p><input type="checkbox"/> - 430000</p> <p><input type="checkbox"/> - 440000</p> <p><input type="checkbox"/> - 450000</p> <p><input type="checkbox"/> - 460000</p> <p><input type="checkbox"/> - 470000</p> <p><input type="checkbox"/> - 480000</p> <p><input type="checkbox"/> - 490000</p> <p><input type="checkbox"/> - 500000</p> <p><input type="checkbox"/> - 510000</p> <p><input type="checkbox"/> - 520000</p> <p><input type="checkbox"/> - 530000</p> <p><input type="checkbox"/> - 540000</p> <p><input type="checkbox"/> - 550000</p> <p><input type="checkbox"/> - 560000</p> <p><input type="checkbox"/> - 570000</p> <p><input type="checkbox"/> - 580000</p> <p><input type="checkbox"/> - 590000</p> <p><input type="checkbox"/> - 600000</p> <p><input type="checkbox"/> - 610000</p> <p><input type="checkbox"/> - 620000</p> <p><input type="checkbox"/> - 630000</p> <p><input type="checkbox"/> - 640000</p> <p><input type="checkbox"/> - 650000</p> <p><input type="checkbox"/> - 660000</p> <p><input type="checkbox"/> - 670000</p> <p><input type="checkbox"/> - 680000</p> <p><input type="checkbox"/> - 690000</p> <p><input type="checkbox"/> - 700000</p> <p><input type="checkbox"/> - 710000</p> <p><input type="checkbox"/> - 720000</p> <p><input type="checkbox"/> - 730000</p> <p><input type="checkbox"/> - 740000</p> <p><input type="checkbox"/> - 750000</p> <p><input type="checkbox"/> - 760000</p> <p><input type="checkbox"/> - 770000</p> <p><input type="checkbox"/> - 780000</p> <p><input type="checkbox"/> - 790000</p> <p><input type="checkbox"/> - 800000</p> <p><input type="checkbox"/> - 810000</p> <p><input type="checkbox"/> - 820000</p> <p><input type="checkbox"/> - 830000</p> <p><input type="checkbox"/> - 840000</p> <p><input type="checkbox"/> - 850000</p> <p><input type="checkbox"/> - 860000</p> <p><input type="checkbox"/> - 870000</p> <p><input type="checkbox"/> - 880000</p> <p><input type="checkbox"/> - 890000</p> <p><input type="checkbox"/> - 900000</p> <p><input type="checkbox"/> - 910000</p> <p><input type="checkbox"/> - 920000</p> <p><input type="checkbox"/> - 930000</p> <p><input type="checkbox"/> - 940000</p> <p><input type="checkbox"/> - 950000</p> <p><input type="checkbox"/> - 960000</p> <p><input type="checkbox"/> - 970000</p> <p><input type="checkbox"/> - 980000</p> <p><input type="checkbox"/> - 990000</p> <p><input type="checkbox"/> - 1000000</p> </div> </div>	
<p>GENERAL NOTES</p>	
<p></p>	

ფიგურა 1. საფუძვლის გეგმა/Slab Layout
6036/Level +0.140; +1.840; +3.540
შ. 1:100

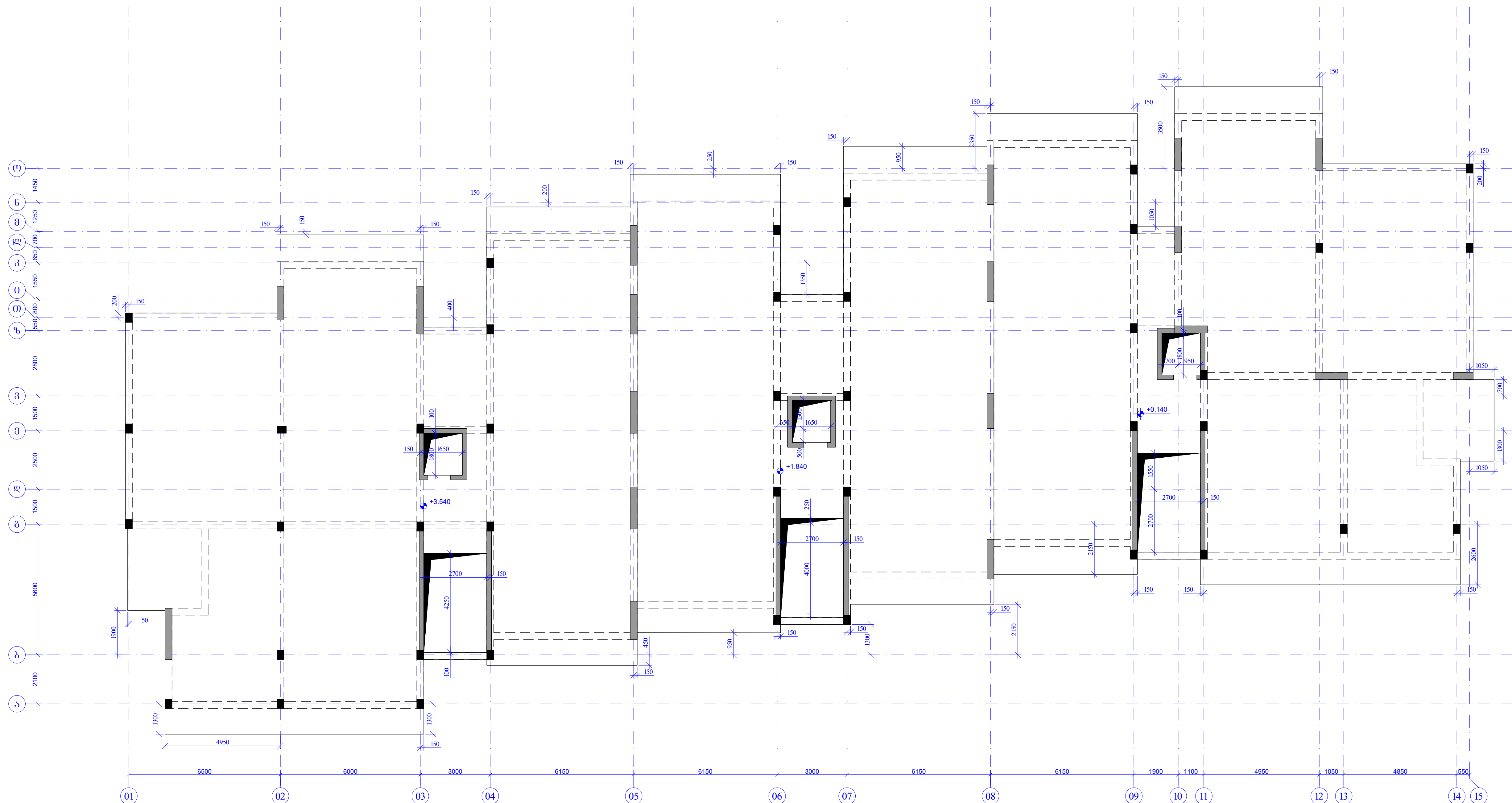

<div style="text-align: center;"> PROJECT NAME <h1 style="margin: 0;">A1</h1> </div> <div style="margin-top: 10px;"> <div style="display: flex; justify-content: space-between;"> <div style="width: 45%;"> <div style="display: flex; align-items: center; margin-bottom: 5px;"> <div style="width: 20px; height: 20px; background-color: black; margin-right: 5px;"></div> WALL </div> <div style="display: flex; align-items: center; margin-bottom: 5px;"> <div style="width: 20px; height: 20px; border: 1px solid black; margin-right: 5px;"></div> DOOR </div> <div style="display: flex; align-items: center; margin-bottom: 5px;"> <div style="width: 20px; height: 20px; border: 2px solid red; margin-right: 5px;"></div> WINDOW </div> <div style="display: flex; align-items: center; margin-bottom: 5px;"> <div style="width: 20px; height: 20px; border: 1px dashed black; margin-right: 5px;"></div> GLASS </div> <div style="display: flex; align-items: center; margin-bottom: 5px;"> <div style="width: 20px; height: 20px; border: 1px solid black; position: relative; margin-right: 5px;"> <div style="position: absolute; top: 5px; left: 5px; width: 10px; height: 10px; background-color: red;"></div> </div> DOOR WITH HANDLE </div> <div style="display: flex; align-items: center; margin-bottom: 5px;"> <div style="width: 20px; height: 20px; border: 1px solid black; position: relative; margin-right: 5px;"> <div style="position: absolute; top: 5px; left: 5px; width: 10px; height: 10px; background-color: red;"></div> </div> DOOR WITH HANDLE AND LOCK </div> <div style="display: flex; align-items: center; margin-bottom: 5px;"> <div style="width: 20px; height: 20px; border: 1px solid black; position: relative; margin-right: 5px;"> <div style="position: absolute; top: 5px; left: 5px; width: 10px; height: 10px; background-color: red;"></div> </div> DOOR WITH HANDLE AND LOCK (REVERSE) </div> <div style="display: flex; align-items: center; margin-bottom: 5px;"> <div style="width: 20px; height: 20px; border: 1px solid black; position: relative; margin-right: 5px;"> <div style="position: absolute; top: 5px; left: 5px; width: 10px; height: 10px; background-color: red;"></div> </div> DOOR WITH HANDLE AND LOCK (REVERSE) </div> </div> </div> <div style="width: 55%; vertical-align: top;"> LEGEND <div style="border: 1px solid black; padding: 5px; margin-bottom: 5px;"> 1. GENERAL NOTES </div> <div style="border: 1px solid black; padding: 5px; margin-bottom: 5px;"> 2. MATERIALS </div> <div style="border: 1px solid black; padding: 5px; margin-bottom: 5px;"> 3. FINISHES </div> <div style="border: 1px solid black; padding: 5px; margin-bottom: 5px;"> 4. EQUIPMENT </div> <div style="border: 1px solid black; padding: 5px; margin-bottom: 5px;"> 5. ELECTRICAL </div> <div style="border: 1px solid black; padding: 5px; margin-bottom: 5px;"> 6. MECHANICAL </div> <div style="border: 1px solid black; padding: 5px; margin-bottom: 5px;"> 7. PLUMBING </div> <div style="border: 1px solid black; padding: 5px; margin-bottom: 5px;"> 8. ROOFING </div> <div style="border: 1px solid black; padding: 5px; margin-bottom: 5px;"> 9. LANDSCAPE </div> <div style="border: 1px solid black; padding: 5px; margin-bottom: 5px;"> 10. OTHER </div> </div> </div>	<div style="text-align: center;"> DATE 2024.01.15 </div> <div style="margin-top: 10px;"> <div style="display: flex; justify-content: space-between;"> <div style="width: 45%;"> <div style="display: flex; align-items: center; margin-bottom: 5px;"> <div style="width: 20px; height: 20px; background-color: black; margin-right: 5px;"></div> WALL </div> <div style="display: flex; align-items: center; margin-bottom: 5px;"> <div style="width: 20px; height: 20px; border: 1px solid black; margin-right: 5px;"></div> DOOR </div> <div style="display: flex; align-items: center; margin-bottom: 5px;"> <div style="width: 20px; height: 20px; border: 2px solid red; margin-right: 5px;"></div> WINDOW </div> <div style="display: flex; align-items: center; margin-bottom: 5px;"> <div style="width: 20px; height: 20px; border: 1px dashed black; margin-right: 5px;"></div> GLASS </div> <div style="display: flex; align-items: center; margin-bottom: 5px;"> <div style="width: 20px; height: 20px; border: 1px solid black; position: relative; margin-right: 5px;"> <div style="position: absolute; top: 5px; left: 5px; width: 10px; height: 10px; background-color: red;"></div> </div> DOOR WITH HANDLE </div> <div style="display: flex; align-items: center; margin-bottom: 5px;"> <div style="width: 20px; height: 20px; border: 1px solid black; position: relative; margin-right: 5px;"> <div style="position: absolute; top: 5px; left: 5px; width: 10px; height: 10px; background-color: red;"></div> </div> DOOR WITH HANDLE AND LOCK </div> <div style="display: flex; align-items: center; margin-bottom: 5px;"> <div style="width: 20px; height: 20px; border: 1px solid black; position: relative; margin-right: 5px;"> <div style="position: absolute; top: 5px; left: 5px; width: 10px; height: 10px; background-color: red;"></div> </div> DOOR WITH HANDLE AND LOCK (REVERSE) </div> <div style="display: flex; align-items: center; margin-bottom: 5px;"> <div style="width: 20px; height: 20px; border: 1px solid black; position: relative; margin-right: 5px;"> <div style="position: absolute; top: 5px; left: 5px; width: 10px; height: 10px; background-color: red;"></div> </div> DOOR WITH HANDLE AND LOCK (REVERSE) </div> </div> </div> <div style="width: 55%; vertical-align: top;"> LEGEND <div style="border: 1px solid black; padding: 5px; margin-bottom: 5px;"> 1. GENERAL NOTES </div> <div style="border: 1px solid black; padding: 5px; margin-bottom: 5px;"> 2. MATERIALS </div> <div style="border: 1px solid black; padding: 5px; margin-bottom: 5px;"> 3. FINISHES </div> <div style="border: 1px solid black; padding: 5px; margin-bottom: 5px;"> 4. EQUIPMENT </div> <div style="border: 1px solid black; padding: 5px; margin-bottom: 5px;"> 5. ELECTRICAL </div> <div style="border: 1px solid black; padding: 5px; margin-bottom: 5px;"> 6. MECHANICAL </div> <div style="border: 1px solid black; padding: 5px; margin-bottom: 5px;"> 7. PLUMBING </div> <div style="border: 1px solid black; padding: 5px; margin-bottom: 5px;"> 8. ROOFING </div> <div style="border: 1px solid black; padding: 5px; margin-bottom: 5px;"> 9. LANDSCAPE </div> <div style="border: 1px solid black; padding: 5px; margin-bottom: 5px;"> 10. OTHER </div> </div> </div>
--	--

1. GENERAL NOTES

2. MATERIALS

3. FINISHES

4. EQUIPMENT

5. ELECTRICAL

6. MECHANICAL

7. PLUMBING

8. ROOFING

9. LANDSCAPE

10. OTHER

LEGEND

1. GENERAL NOTES

2. MATERIALS

3. FINISHES

4. EQUIPMENT

5. ELECTRICAL

6. MECHANICAL

7. PLUMBING

8. ROOFING

9. LANDSCAPE

10. OTHER

1. GENERAL NOTES

2. MATERIALS

3. FINISHES

4. EQUIPMENT

5. ELECTRICAL

6. MECHANICAL

7. PLUMBING

8. ROOFING

9. LANDSCAPE

10. OTHER

LEGEND

1. GENERAL NOTES

2. MATERIALS

3. FINISHES

4. EQUIPMENT

5. ELECTRICAL

6. MECHANICAL

7. PLUMBING

Architectural floor plan of a building, showing a complex layout of rooms, corridors, and structural elements. The plan is overlaid with a grid system, with horizontal lines labeled 01 through 15 and vertical lines labeled A through Q. Dimensions are provided for various components, including room sizes and structural member lengths. Annotations include reinforcement details such as $\text{Ø}12 \text{ B500B } \lambda.S. 200$ and $\text{Ø}14 \text{ B500B } \lambda.S. 200$. The plan also shows various structural elements like columns, beams, and walls, along with room numbers and area calculations.

[illegible]

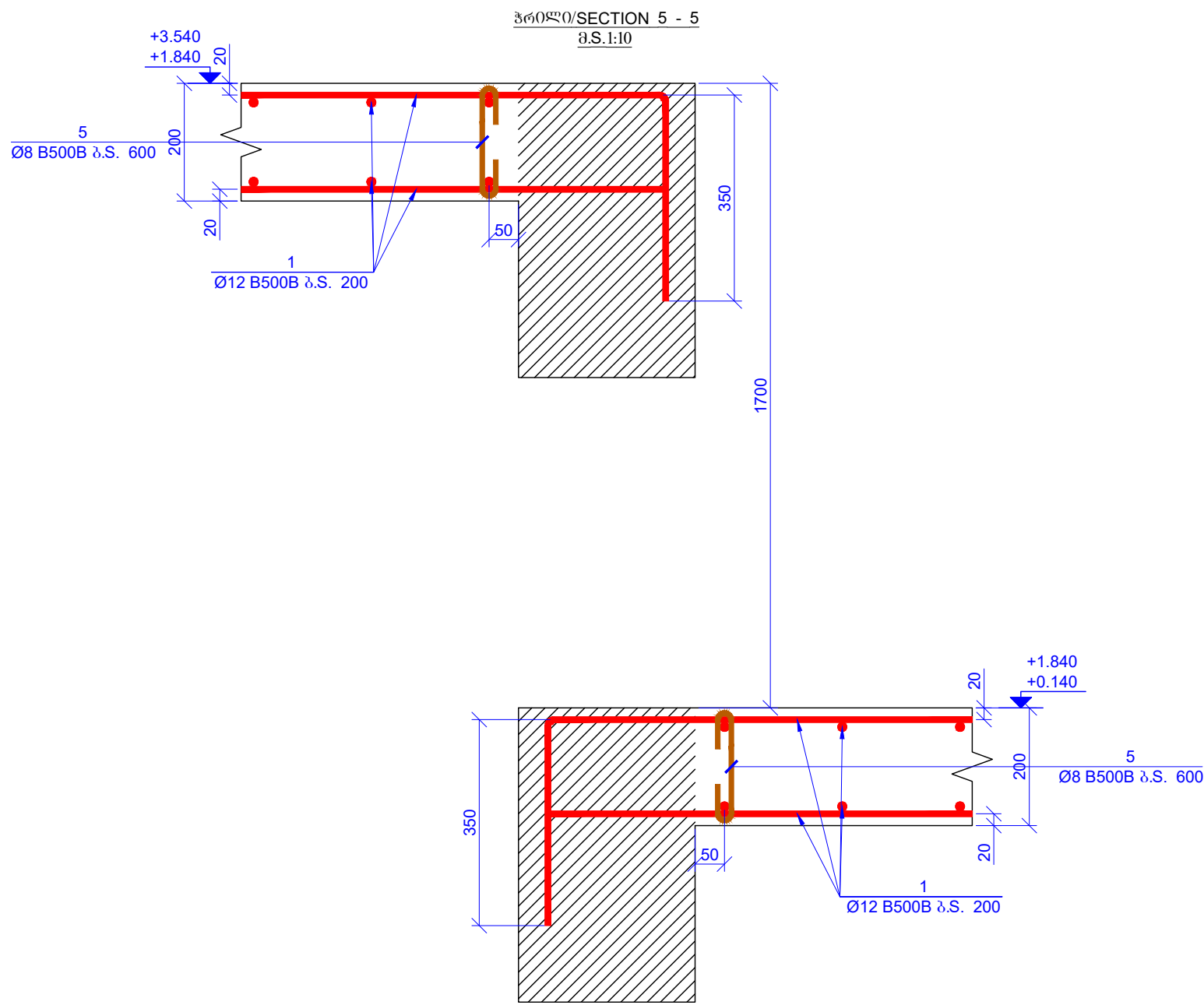
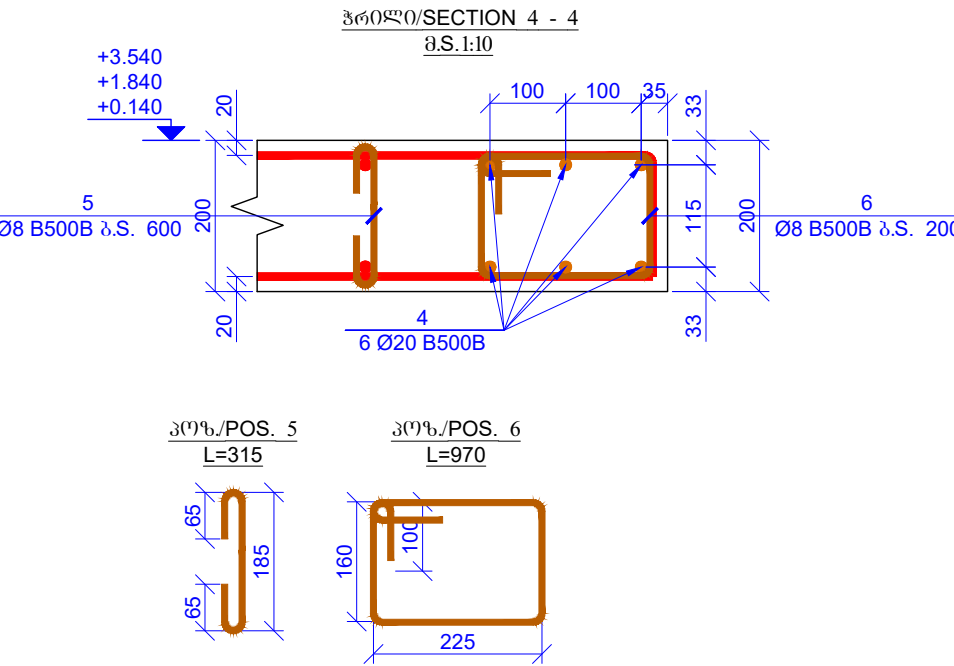
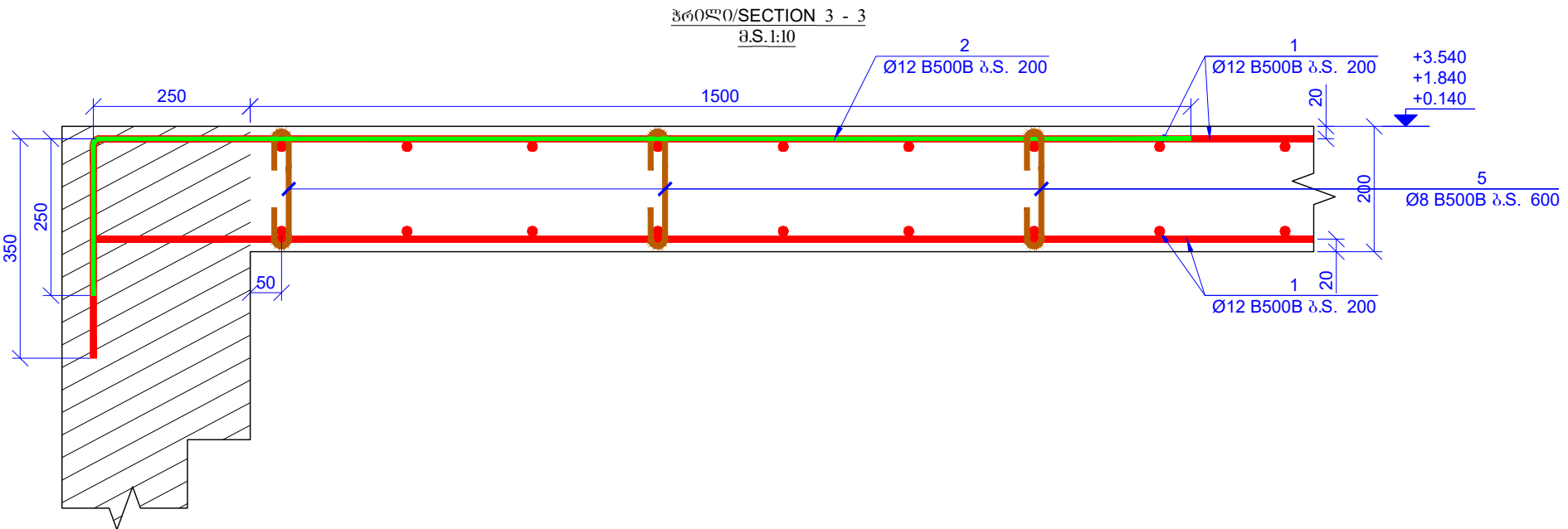
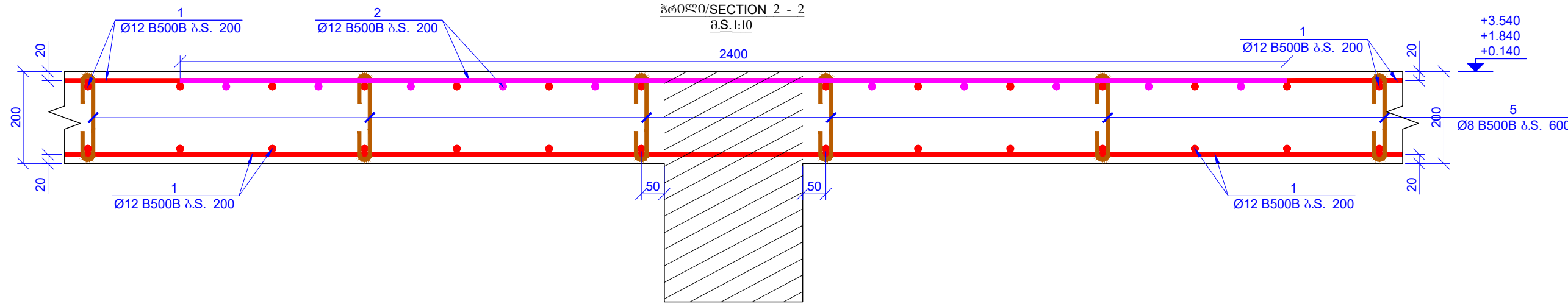
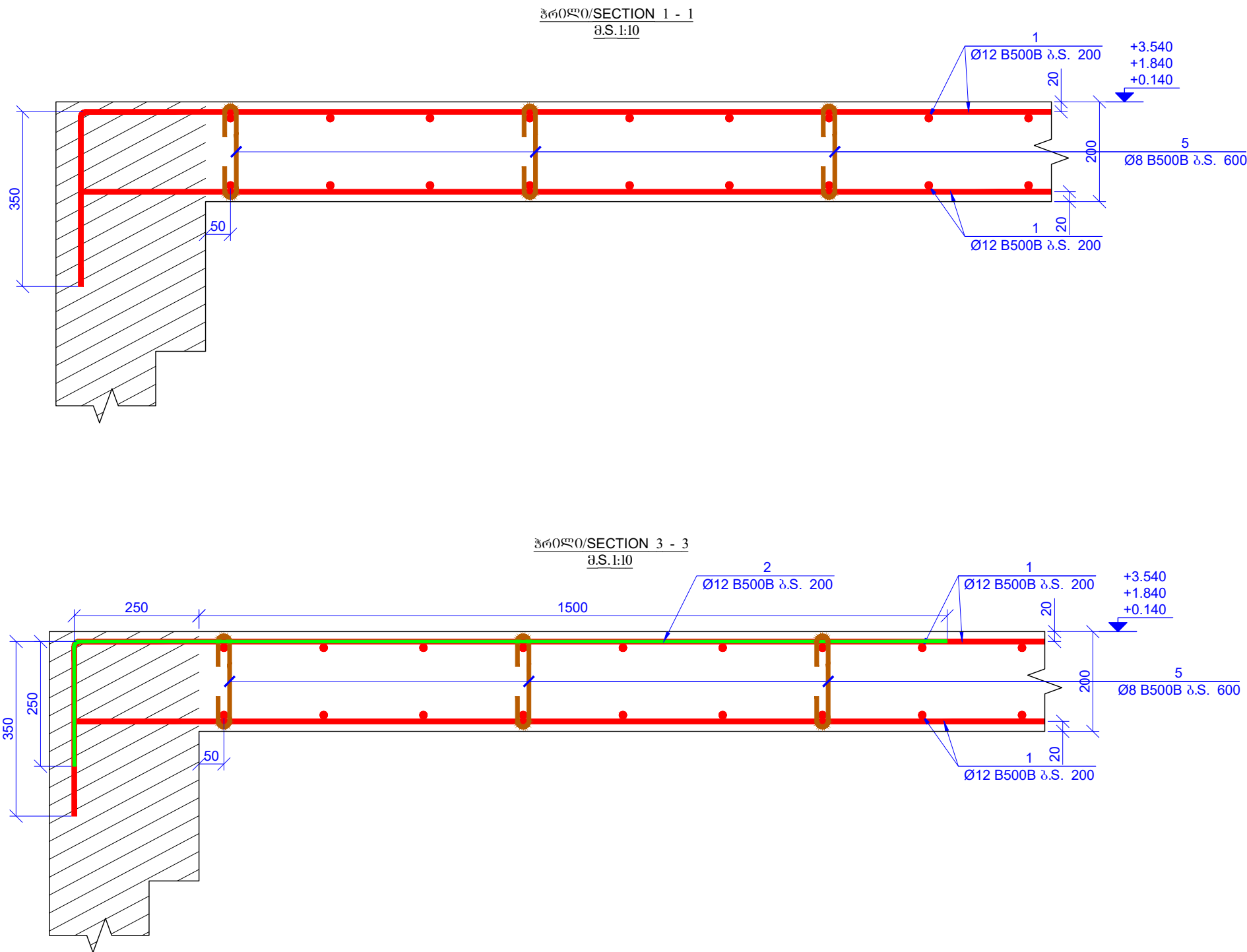

კოდი CODE #	აღწერა NOTIFICATION	აღწერა DESCRIPTION	რაოდენობა NUMBER	ერთეული UNIT, (KG)	საერთო საშუალო SUM (KG)
		საშენიანო მასალის MATERIAL QUANTITY			
1	დაჭრა CUT DOWN ON BUILDING SITE	Ø 12 B500B ლ= 20940000	-	18610.99	18610.99
2	დაჭრა CUT DOWN ON BUILDING SITE	Ø 12 B500B ლ= 3588000	-	3188.93	3188.93
3	დაჭრა CUT DOWN ON BUILDING SITE	Ø 14 B500B ლ= 819000	-	990.76	990.76
4		Ø 20 B500B ლ= 4700	18	11.60	208.86
5		Ø 8 B500B ლ= 315	2908	0.12	361.84
6		Ø 8 B500B ლ= 970	72	0.38	27.59
				სულ (SUM)	23388.98
		მასალა (MATERIALS)			
		ბეტონი (CONCRETE) B30		209.40	მ³ (M³)

შენიშვნები / NOTES
A1
შენიშვნები / NOTES
LEGEND
შენიშვნები / GENERAL NOTES
შენიშვნები / PROJECT NAME
შენიშვნები / CLIENT
შენიშვნები / EXECUTIVE COMPANY
შენიშვნები / PROJECT & DRAWING
შენიშვნები / STAGE
შენიშვნები / REVISION

[illegible]

[illegible]

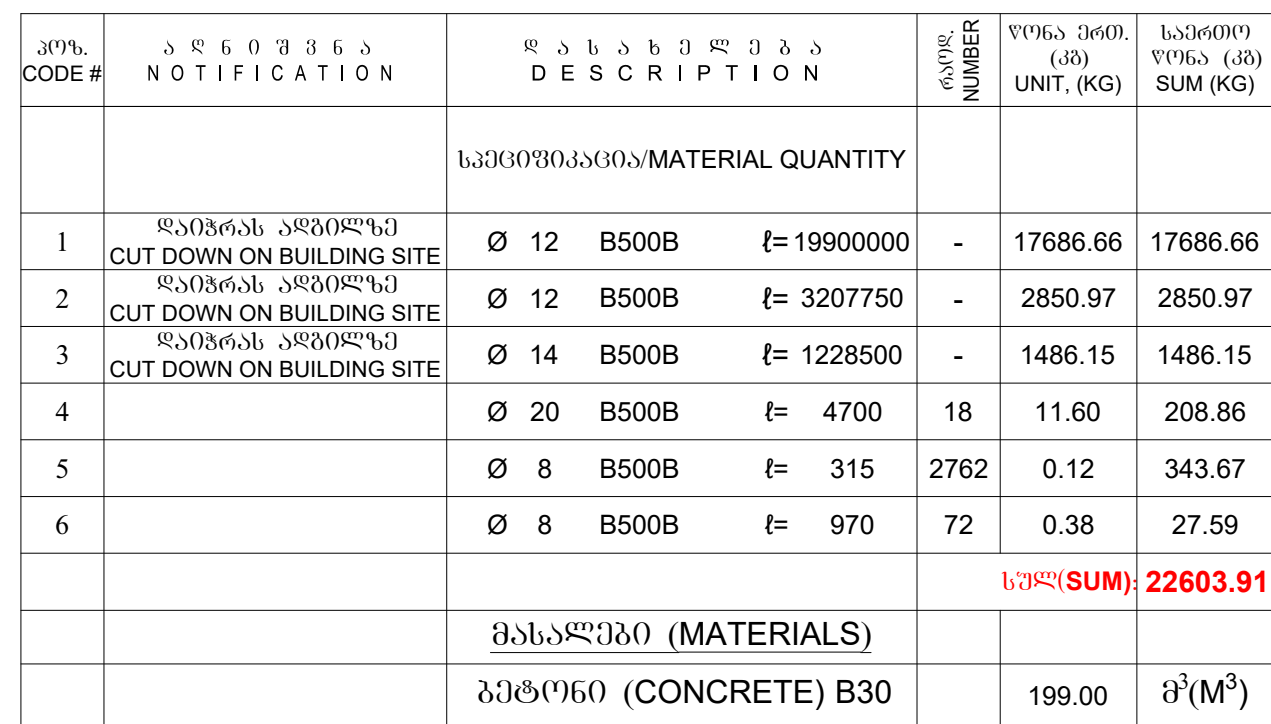
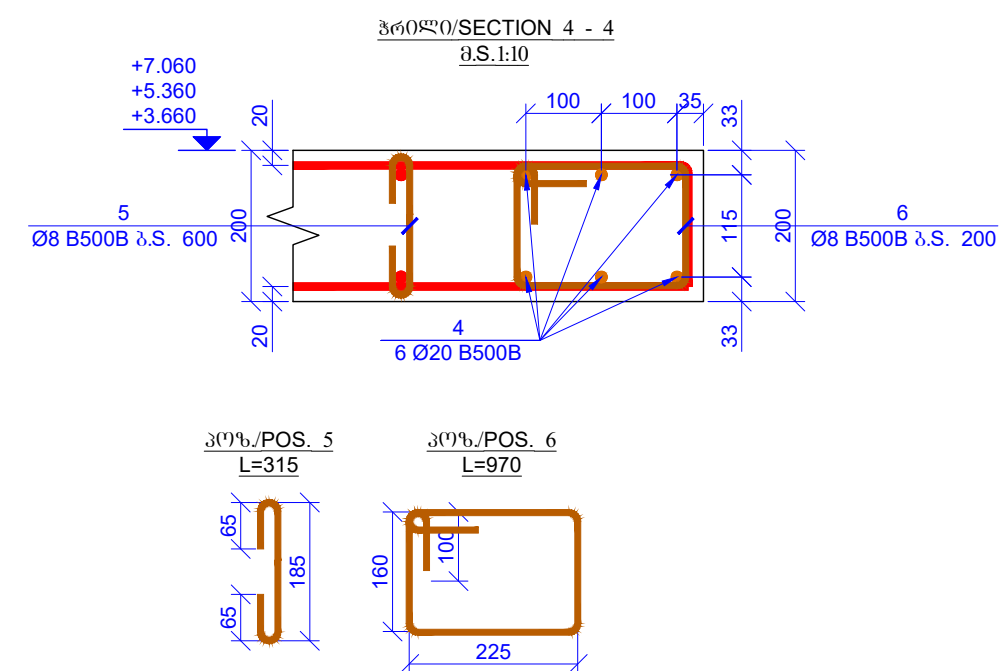
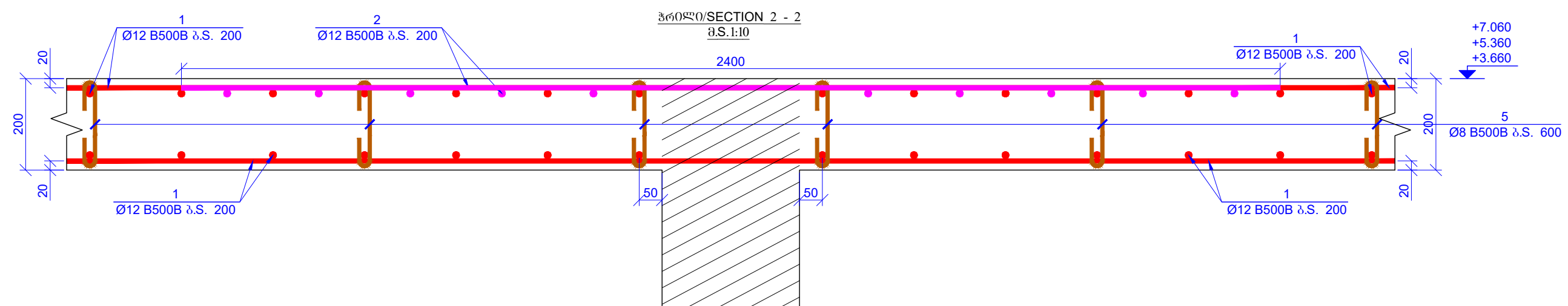
[illegible]

A1 PROJECT PAGE FORMAT	4. QUARTER 2021 TRIM 2021 15/01/2021 DATE 15/01/2021 FILE NAME
SYMBOLS / LEGEND	
<div style="display: flex; justify-content: space-between;"> <div style="width: 45%;"> <p> - WALL</p> <p> - GLASS WALL</p> <p> - DOOR</p> <p> - WALL OPENING (DOOR, WINDOW, GLASS WALL, etc.)</p> <p> - WALL OPENING (DOOR, WINDOW, GLASS WALL, etc.)</p> <p> - WALL OPENING (DOOR, WINDOW, GLASS WALL, etc.)</p> <p> - WALL OPENING (DOOR, WINDOW, GLASS WALL, etc.)</p> </div> <div style="width: 45%;"> <p> - WALL OPENING (DOOR, WINDOW, GLASS WALL, etc.)</p> <p> - WALL OPENING (DOOR, WINDOW, GLASS WALL, etc.)</p> <p> - WALL OPENING (DOOR, WINDOW, GLASS WALL, etc.)</p> <p> - WALL OPENING (DOOR, WINDOW, GLASS WALL, etc.)</p> <p> - WALL OPENING (DOOR, WINDOW, GLASS WALL, etc.)</p> </div> </div>	
REMARKS / GENERAL NOTES	
<ol style="list-style-type: none"> 1. PROJECT NAME: WALL OPENING (DOOR, WINDOW, GLASS WALL, etc.) 2. PROJECT LOCATION: WALL OPENING (DOOR, WINDOW, GLASS WALL, etc.) 3. PROJECT TYPE: WALL OPENING (DOOR, WINDOW, GLASS WALL, etc.) 4. PROJECT OWNER: WALL OPENING (DOOR, WINDOW, GLASS WALL, etc.) 5. PROJECT ARCHITECT: WALL OPENING (DOOR, WINDOW, GLASS WALL, etc.) 6. PROJECT ENGINEER: WALL OPENING (DOOR, WINDOW, GLASS WALL, etc.) 7. PROJECT CONTRACTOR: WALL OPENING (DOOR, WINDOW, GLASS WALL, etc.) 8. PROJECT BUDGET: WALL OPENING (DOOR, WINDOW, GLASS WALL, etc.) 9. PROJECT START DATE: WALL OPENING (DOOR, WINDOW, GLASS WALL, etc.) 10. PROJECT END DATE: WALL OPENING (DOOR, WINDOW, GLASS WALL, etc.) 11. PROJECT STATUS: WALL OPENING (DOOR, WINDOW, GLASS WALL, etc.) 12. PROJECT COMMENTS: WALL OPENING (DOOR, WINDOW, GLASS WALL, etc.) 	
PROJECT NAME / PROJECT NAME	
PROJECT LOCATION / PROJECT LOCATION	
PROJECT TYPE / PROJECT TYPE	
PROJECT OWNER / PROJECT OWNER	
PROJECT ARCHITECT / PROJECT ARCHITECT	
PROJECT ENGINEER / PROJECT ENGINEER	
PROJECT CONTRACTOR / PROJECT CONTRACTOR	
PROJECT BUDGET / PROJECT BUDGET	
PROJECT START DATE / PROJECT START DATE	
PROJECT END DATE / PROJECT END DATE	
PROJECT STATUS / PROJECT STATUS	
PROJECT COMMENTS / PROJECT COMMENTS	

[illegible]

[illegible]

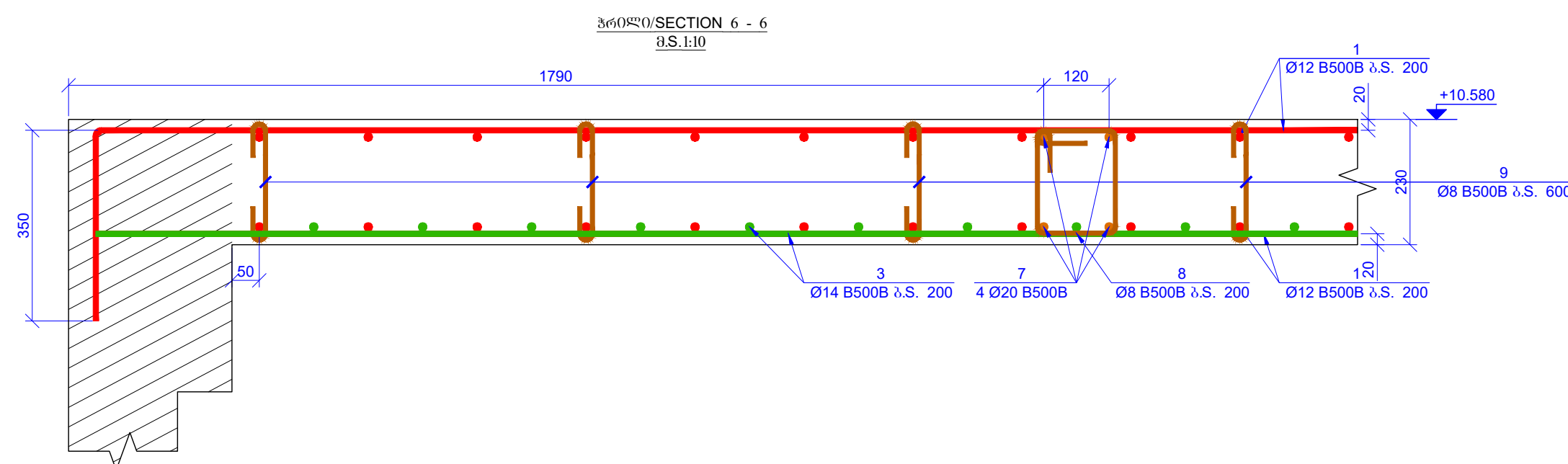
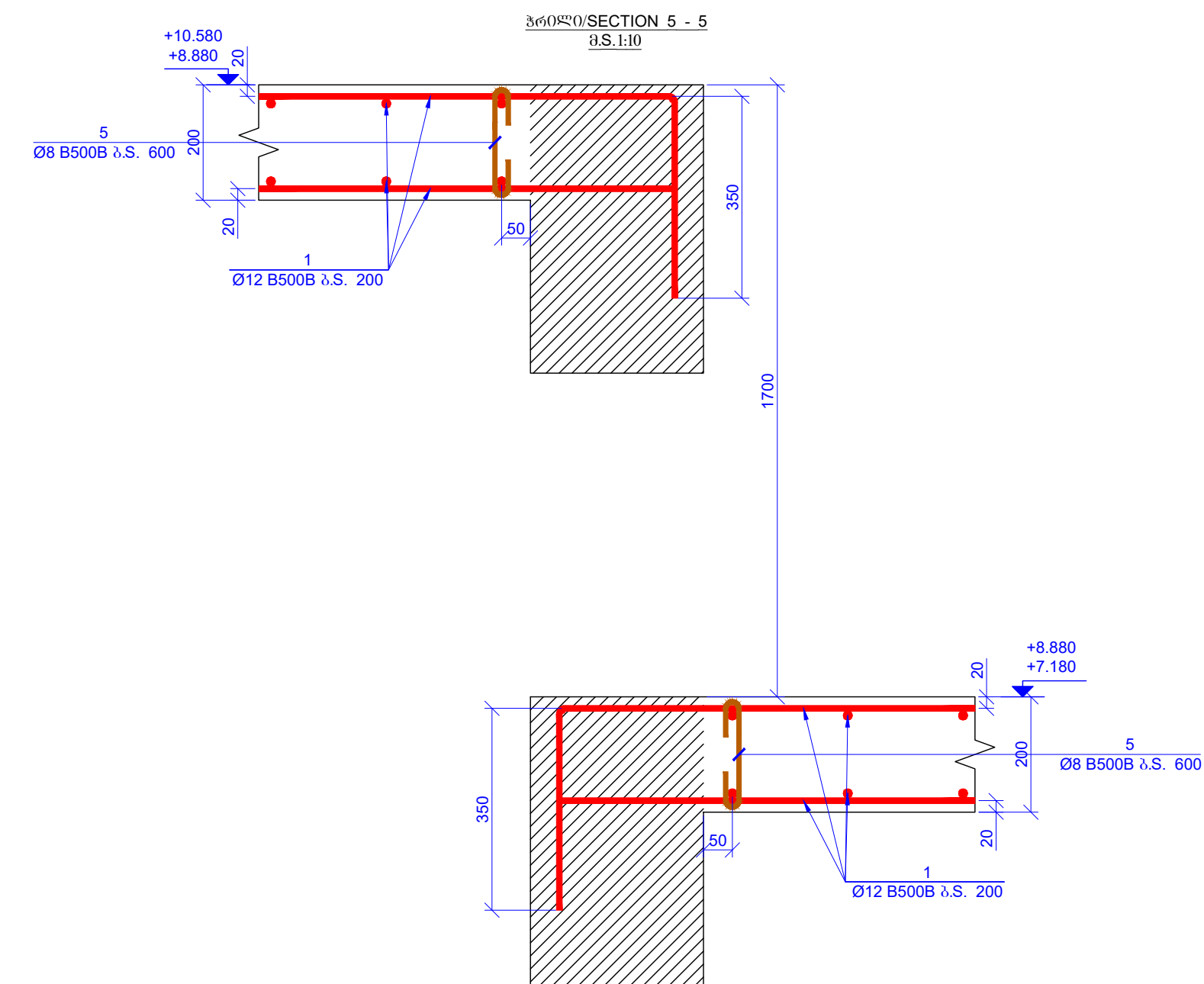
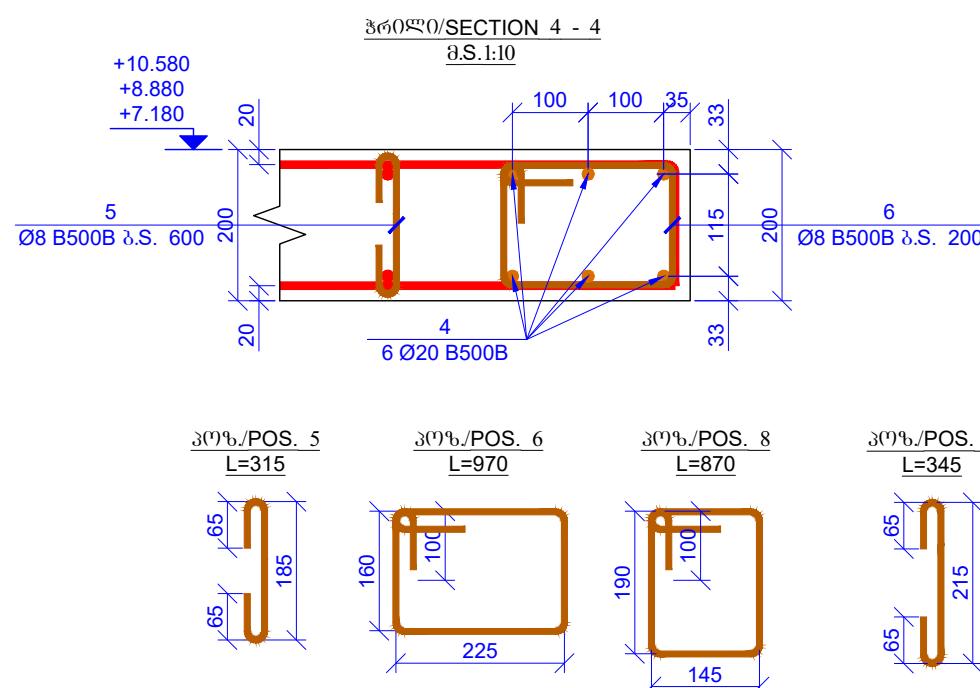
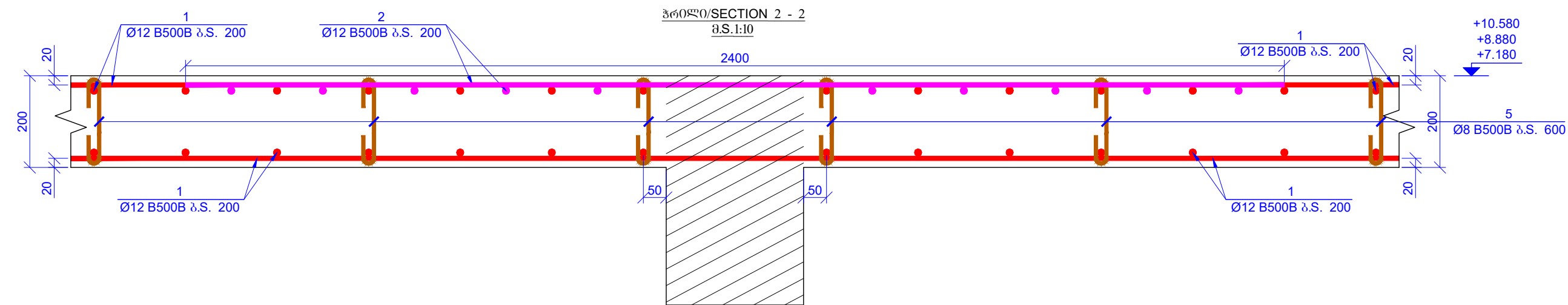

პოგ. CODE #	ა დ ე მ ა რ ა ც ი ა N O T I F I C A T I O N	გ ა ნ ა ნ ე ლ ე ბ ა D E S C R I P T I O N	დოზ. NUMBER	წონა, კგ. (აბ) UNIT, (KG)	საბოლოო წონა (აბ) SUM (KG)
		საპროექტის მასალა MATERIAL QUANTITY			
1	დაშენების არეობაზე CUT DOWN ON BUILDING SITE	Ø 12 B500B ღ= 18040000	-	16033.54	16033.54
2	დაშენების არეობაზე CUT DOWN ON BUILDING SITE	Ø 12 B500B ღ= 2682750	-	2384.37	2384.37
3	დაშენების არეობაზე CUT DOWN ON BUILDING SITE	Ø 14 B500B ღ= 1653750	-	2000.58	2000.58
4		Ø 20 B500B ღ= 4700	18	11.60	208.86
5		Ø 8 B500B ღ= 315	2408	0.12	299.62
6		Ø 8 B500B ღ= 970	72	0.38	27.59
7		Ø 20 B500B ღ= 3000	8	7.41	59.25
8		Ø 8 B500B ღ= 870	30	0.34	10.31
9		Ø 8 B500B ღ= 345	87	0.14	11.86
				სულ(SUM)	21035.98
		მასალაები (MATERIALS)			
		ბეტონი (CONCRETE) B30		181.45	მ³(M³)

[illegible]

[illegible][illegible]

[illegible][illegible]

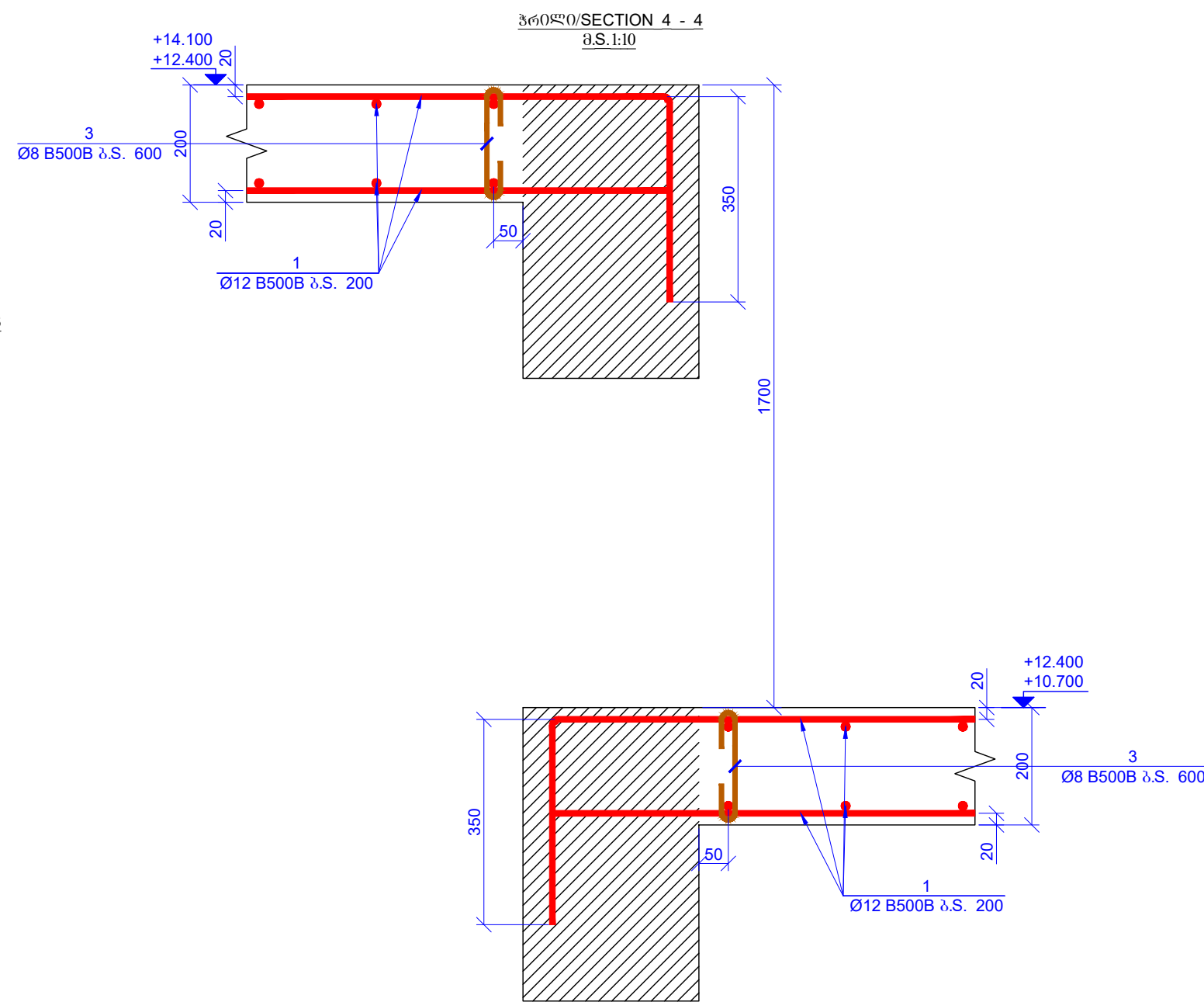
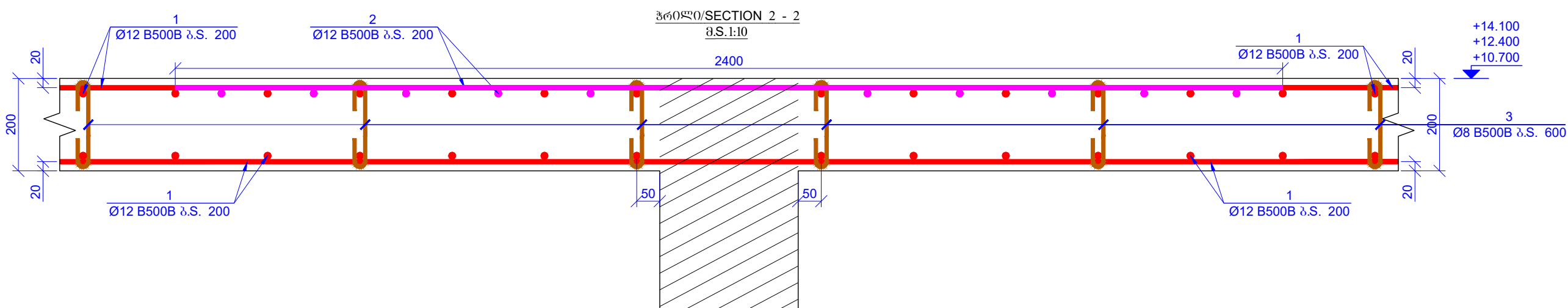
[illegible]

The architectural floor plan shows a three-story building layout on a grid system. The grid lines are labeled 01 through 15 horizontally and 01 through 05 vertically. The building footprint is defined by grid lines 03 to 04 horizontally and 06 to 07 vertically. The plan includes three rectangular rooms, each with a central blue arrow pointing upwards and a numerical value: +16.800, +15.100, and +13.400. The rooms are located in the upper right, upper middle, and lower right sections of the building footprint. The plan also shows various dimensions and offsets, such as 6500, 6000, 3000, 6150, 3000, 6150, 6150, 1900, 1100, 4950, 1050, 4850, and 550. The building is surrounded by a dashed line indicating the grid lines.

[illegible]

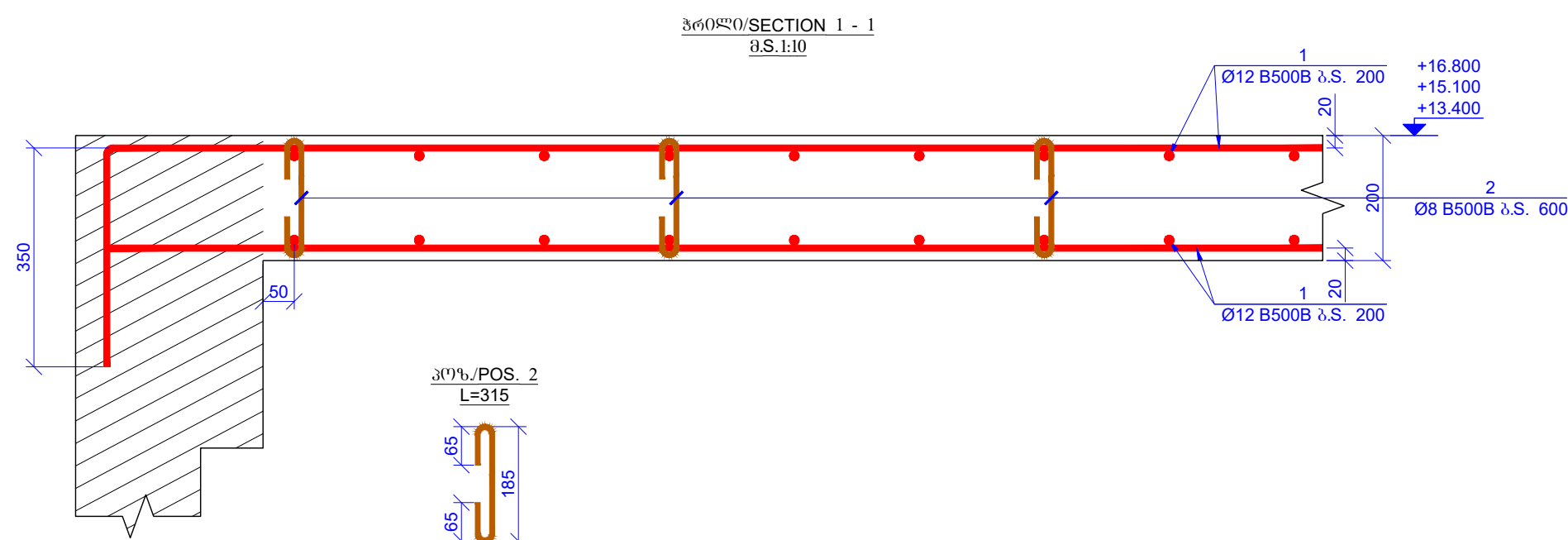

კოდი, CODE #	ა ლ ე ო მ ა ნ ი ფ ი კ ა N O T I F I C A T I O N	ა ლ ე მ ა ნ თ ე რ ე ბ ა D E S C R I P T I O N	რაოდენობა, NUMBER	წონა (კგ) UNIT, (KG)	საბოლოო წონა (კგ) SUM (KG)
		სპიტი მასალის რაოდენობა/MATERIAL QUANTITY			
1	დაშლის ადგილი CUT DOWN ON BUILDING SITE	Ø 12 B500B ლ= 1100000	-	977.65	977.65
2		Ø 8 B500B ლ= 315	152	0.12	18.91
		მასალები (MATERIALS)		სულ(SUM):	996.57
		ბეტონი (CONCRETE) B30		11.00	მ³(M³)

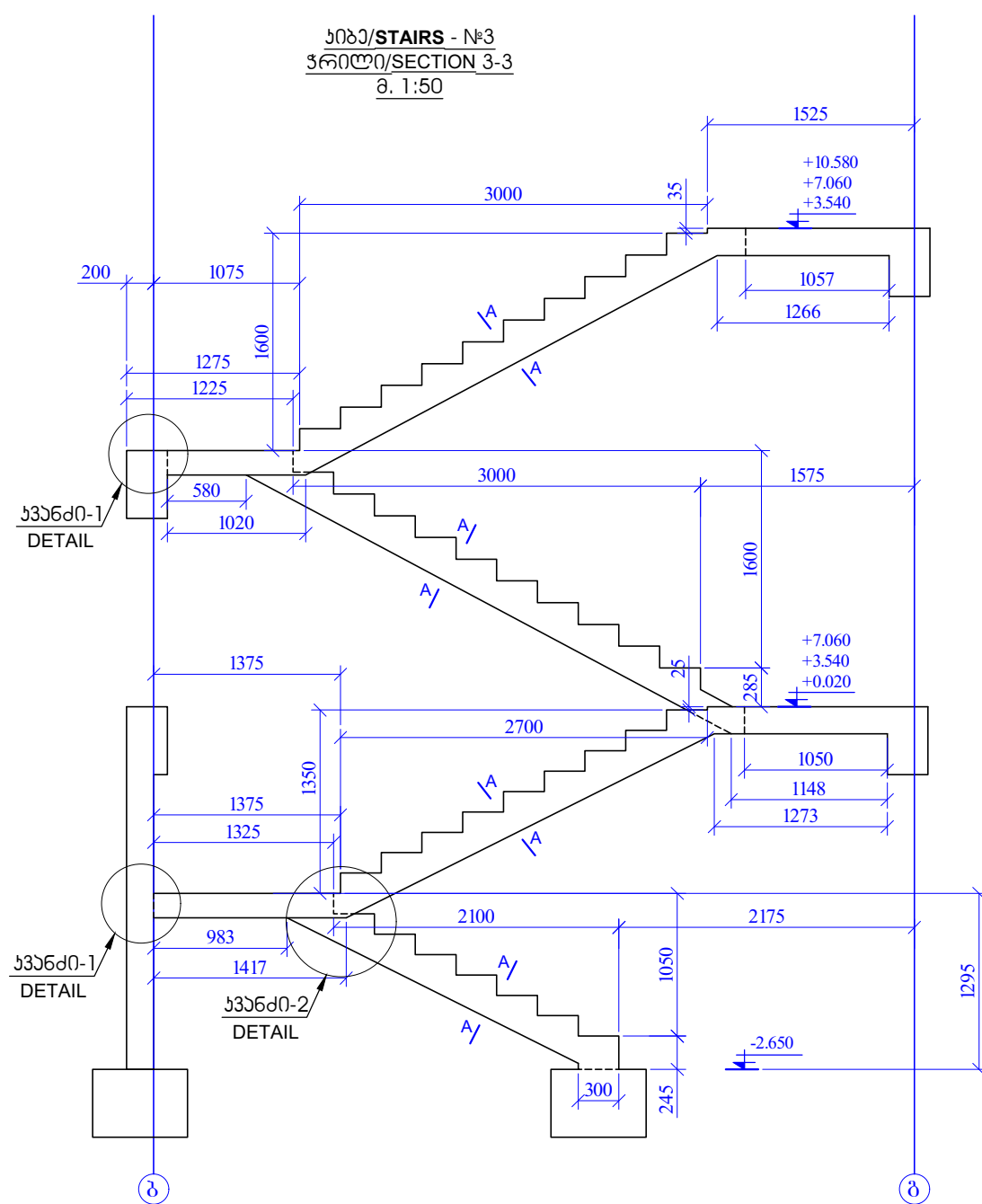
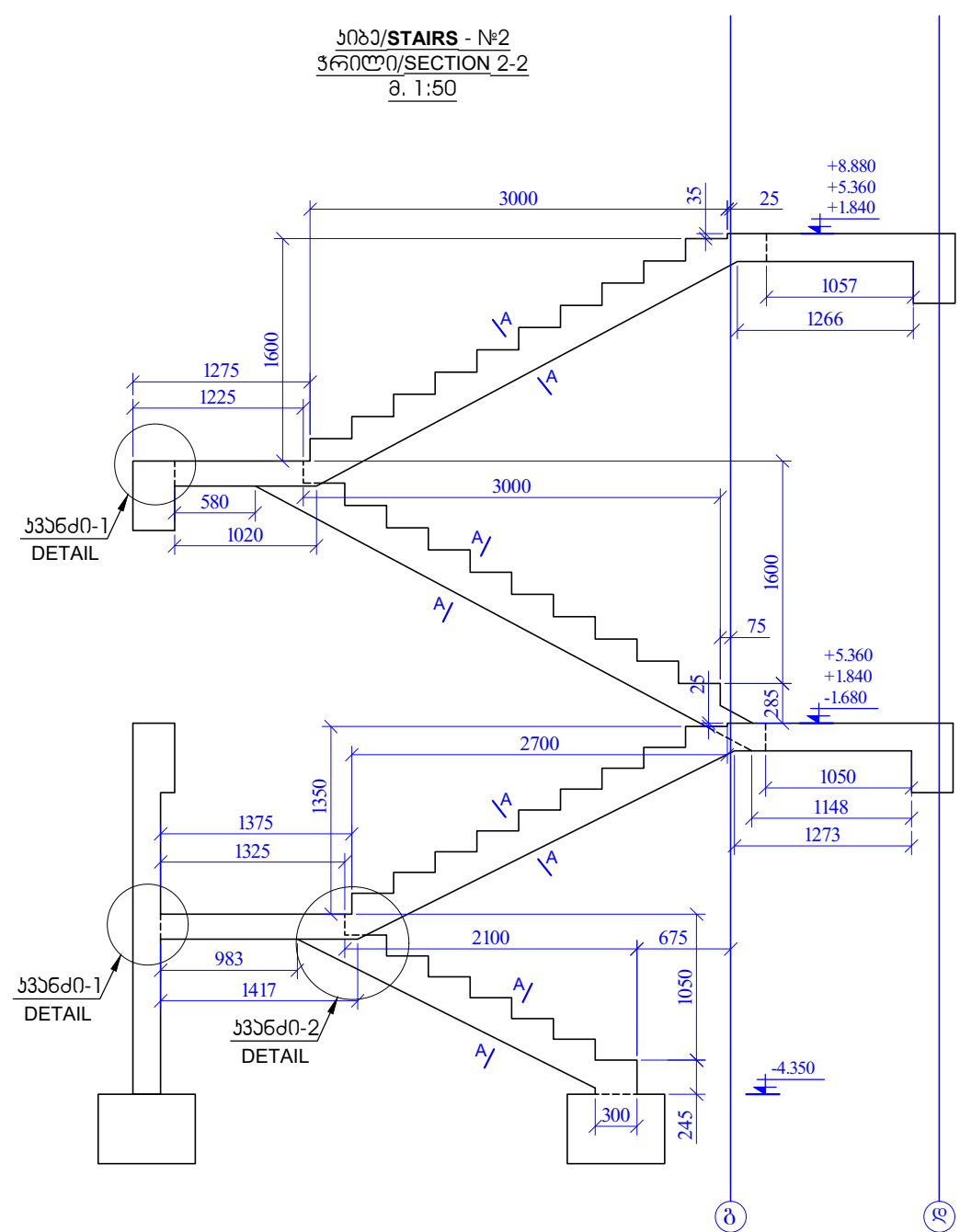
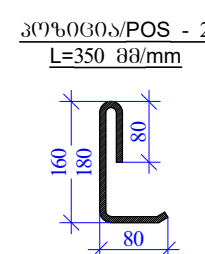
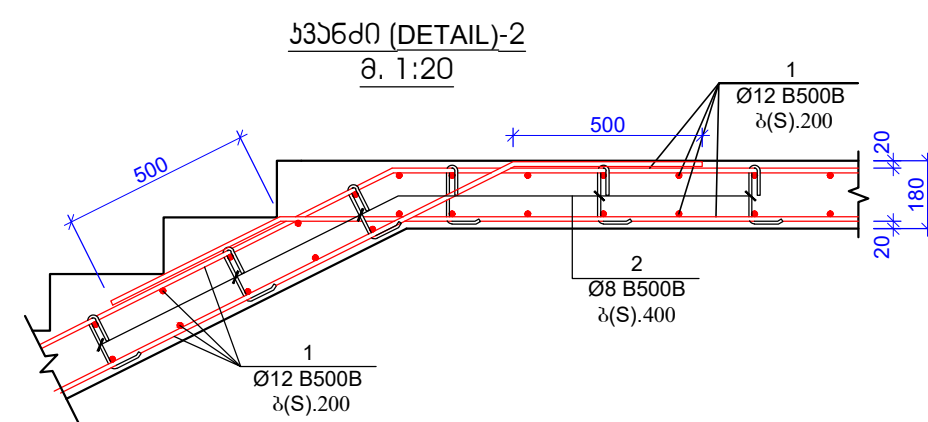
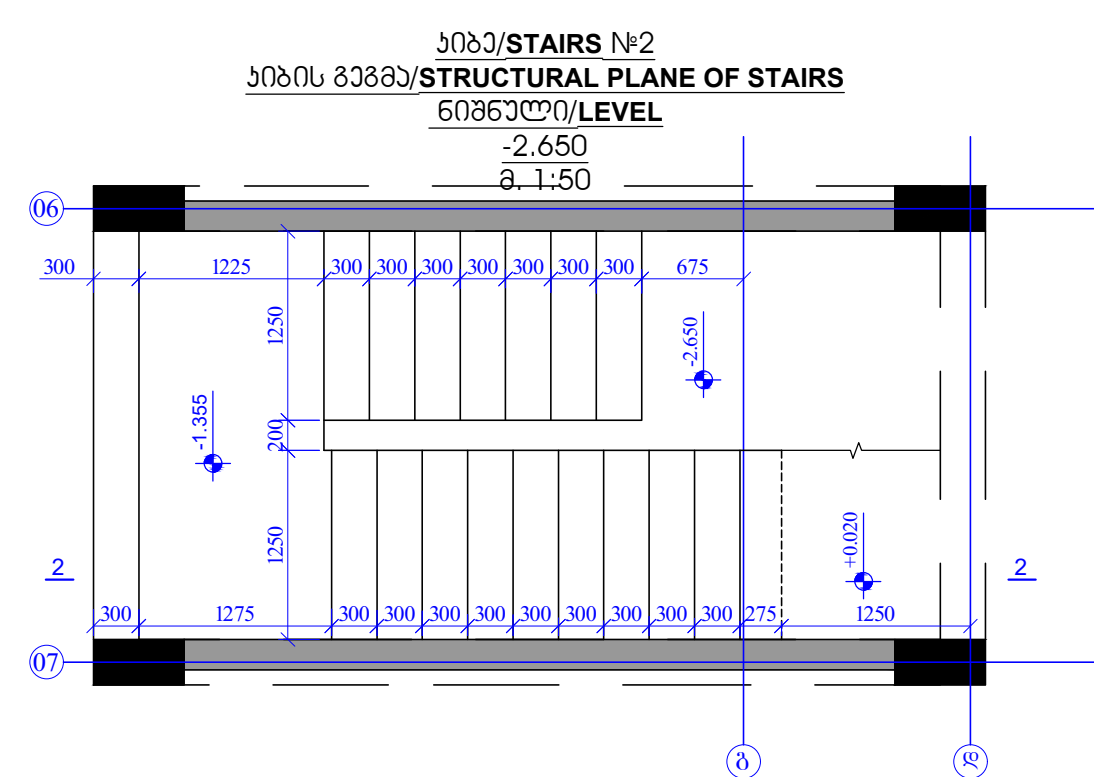
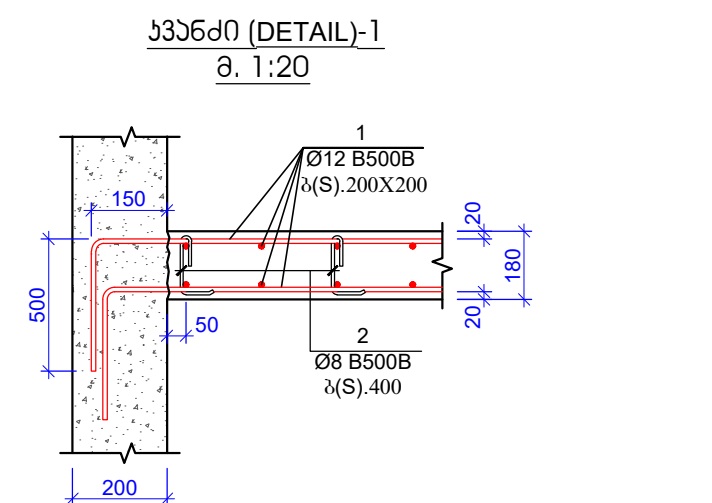
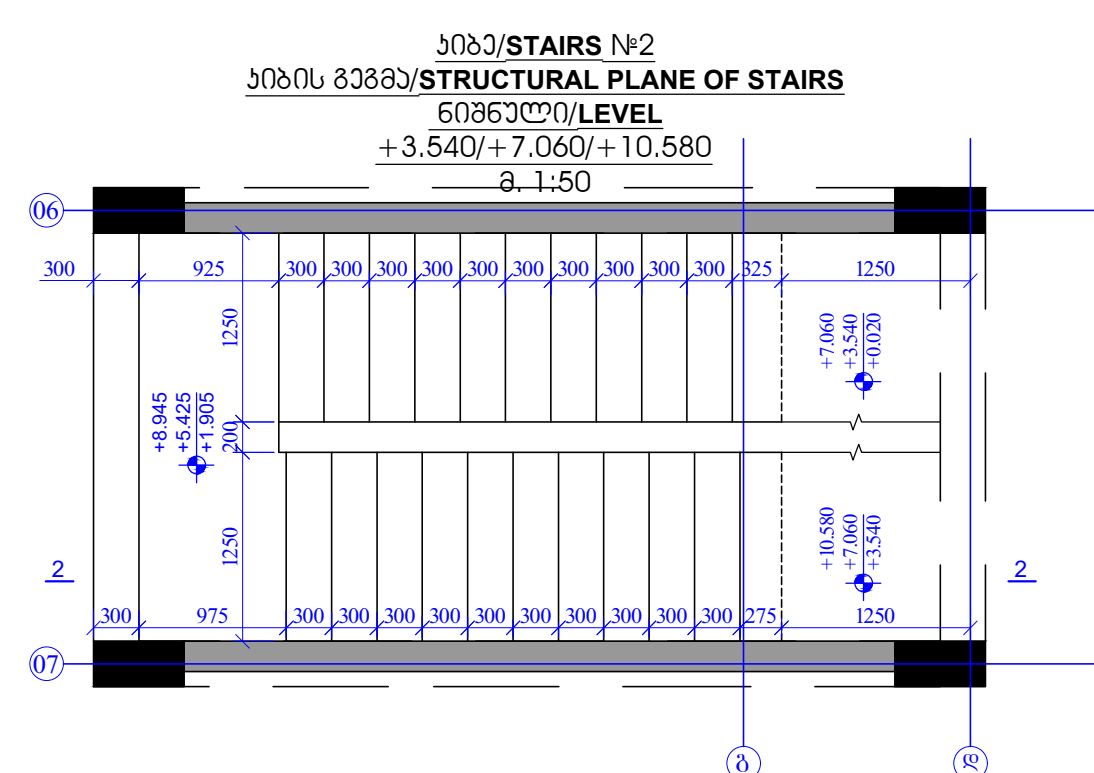
[illegible][illegible]

[illegible]

Technical drawing of a reinforced concrete slab cross-section. The drawing shows a rectangular slab with a width of 500 mm and a height of 200 mm. The top reinforcement consists of 10 bars of diameter 12 mm (Ø12 B500B) spaced at 200 mm (s.100/200). The bottom reinforcement consists of 10 bars of diameter 10 mm (Ø10 B500B) spaced at 200 mm (s.100/200). The drawing also shows a section of the slab with a width of 500 mm and a height of 200 mm, with a section line A-A. The drawing is labeled with '10020 B500B' and 's.100/200'.

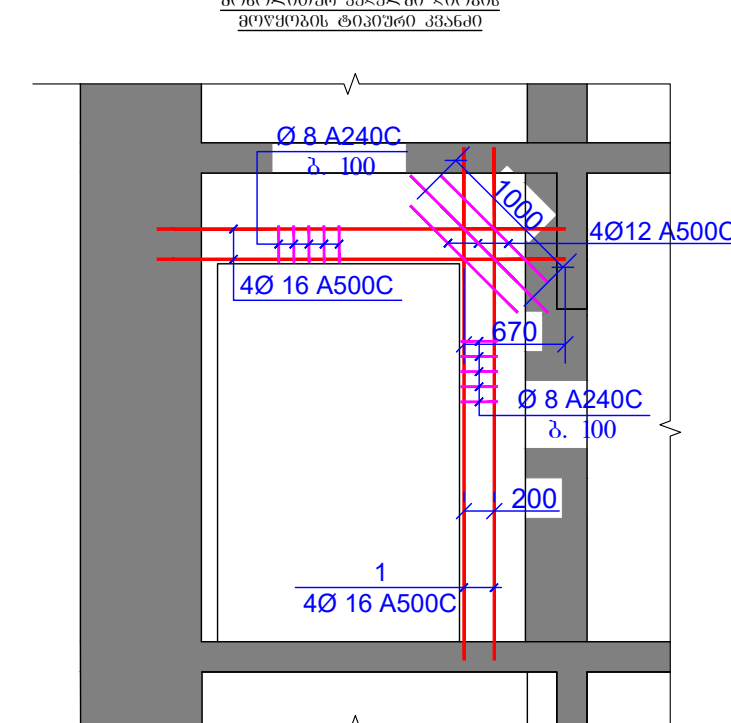
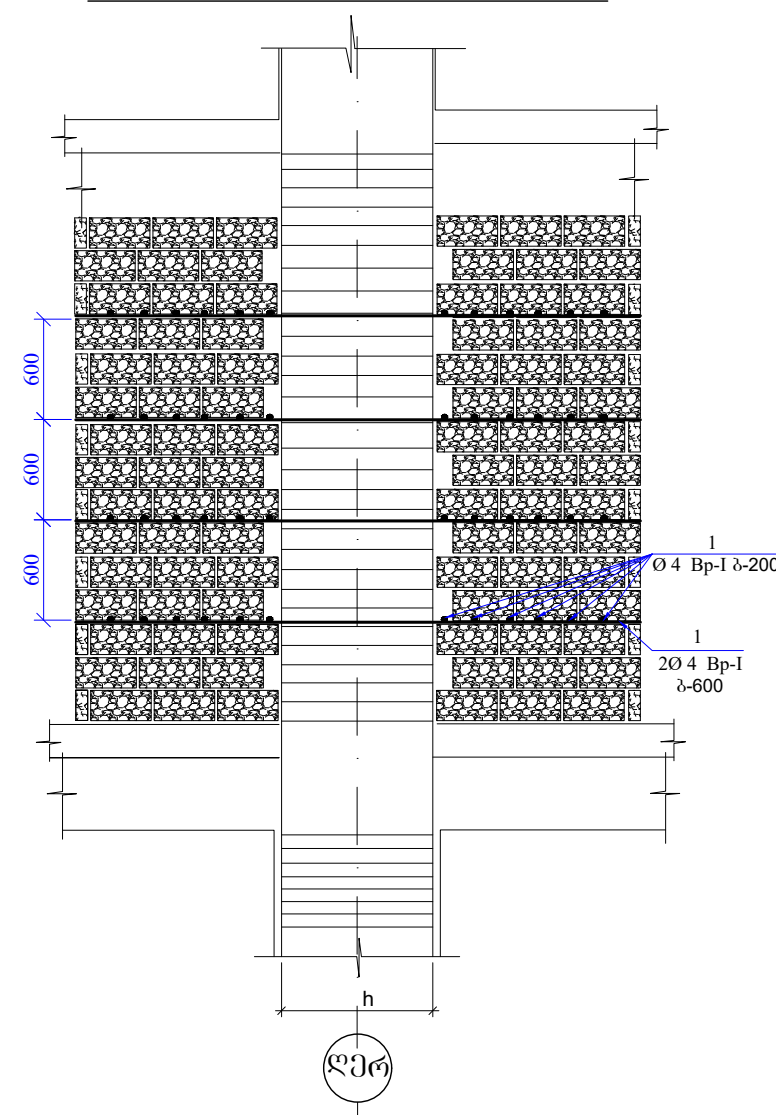
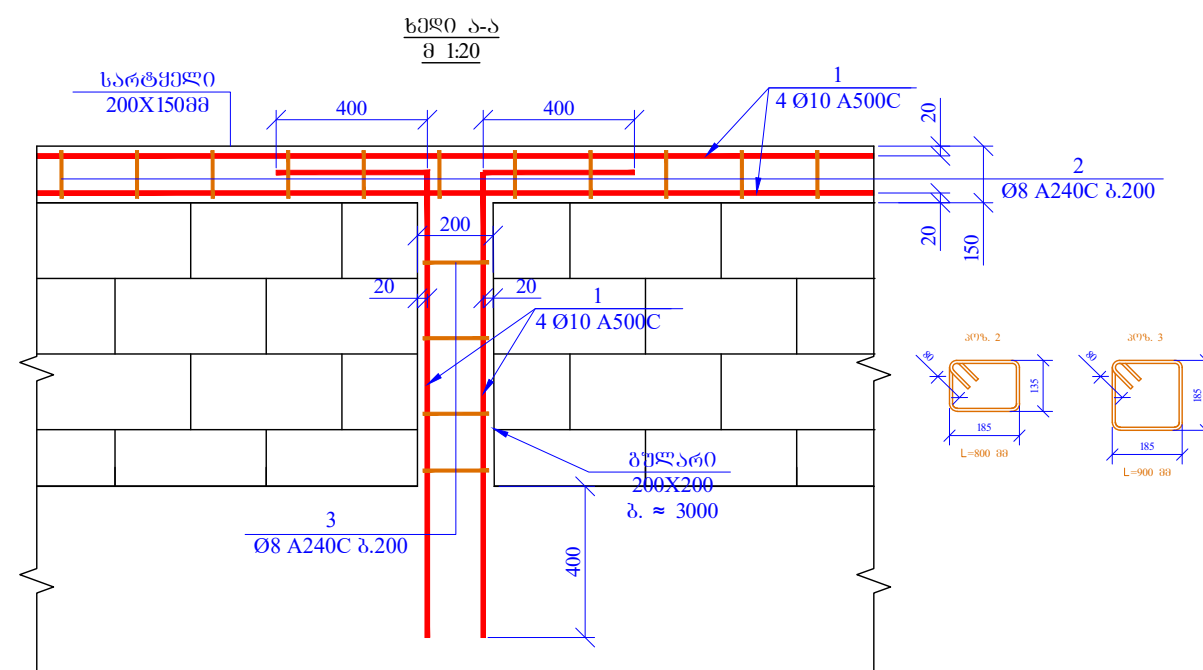
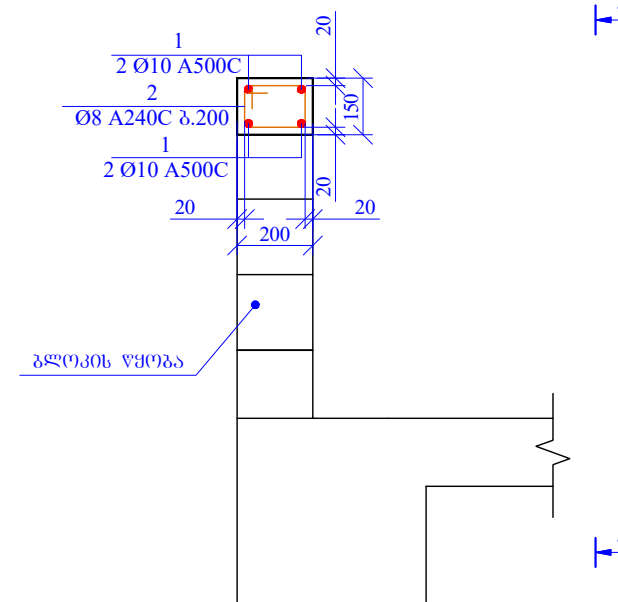
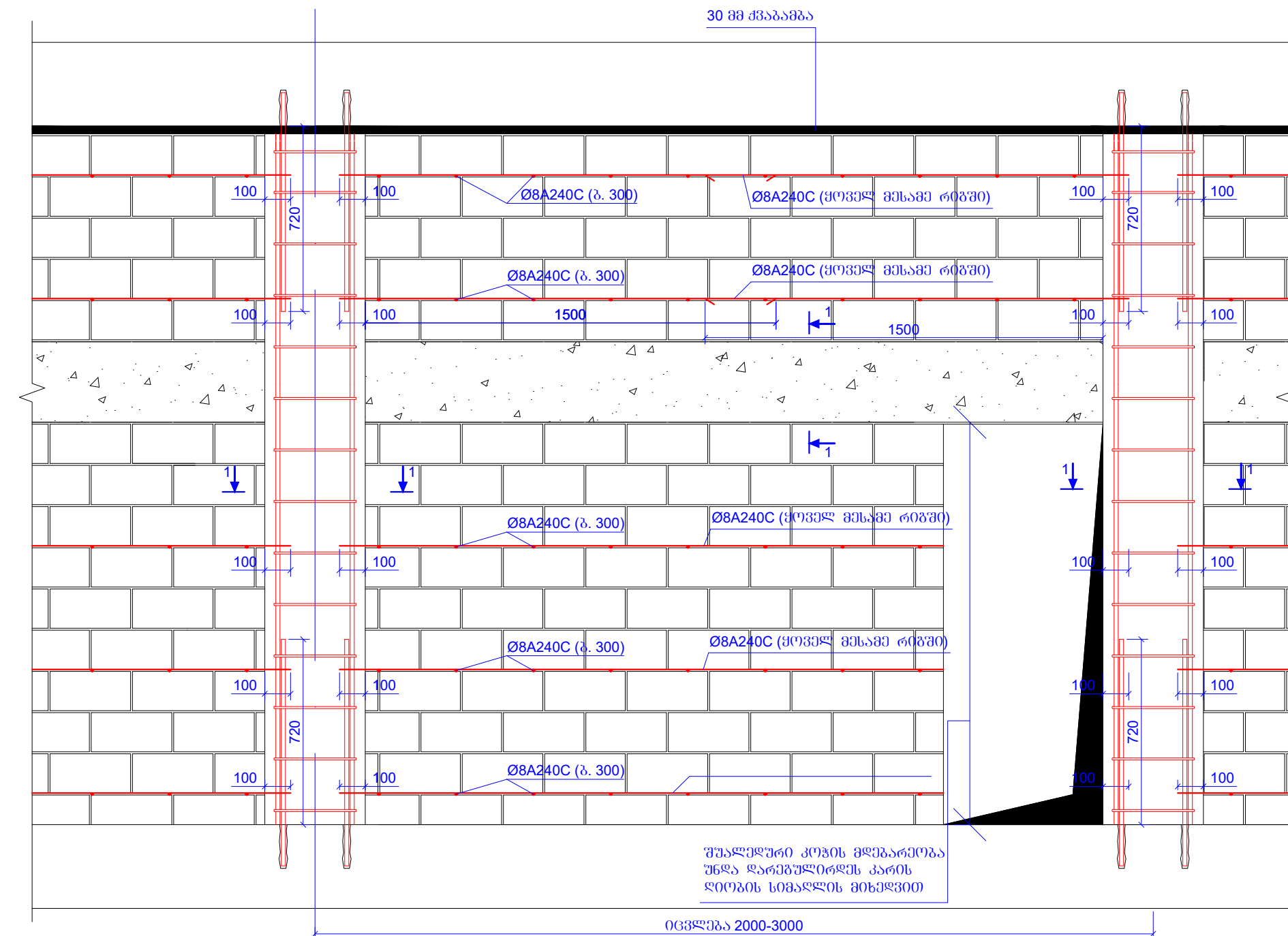

პროექტის CODE #	აღწერა NOTIFICATION	აღწერა DESCRIPTION	ფურცლის №/PAGE NUMBER	ფუძის სიღრმე (მ) UNIT, (KG)	საპროექტო ფუძის სიღრმე (მ) SUM (KG)
		ფუძის საფუძველი FOUNDATION MATERIAL QUANTITY			
1	დაშენების ადგილის CUT DOWN ON BUILDING SITE	Ø 20 B500B ღ= 6730500	-	16616.43	16616.43
2		Ø 12 B500B ღ= 2020	9698	1.80	17411.11
3		Ø 12 B500B ღ= 630	4892	0.56	2739.18
4		Ø 12 B500B ღ= 1720	84	1.53	128.41
5	დაშენების ადგილის CUT DOWN ON BUILDING SITE	Ø 20 B500B ღ= 301200	-	743.61	743.61
6	დაშენების ადგილის CUT DOWN ON BUILDING SITE	Ø 12 B500B ღ= 13340000	-	11856.29	11856.29
7		Ø 8 B500B ღ= 240	1702	0.09	161.35
8	დაშენების ადგილის CUT DOWN ON BUILDING SITE	Ø 12 B500B ღ= 75000	-	66.66	66.66
9	დაშენების ადგილის CUT DOWN ON BUILDING SITE	Ø 16 B500B ღ= 230000	-	363.41	363.41
10		Ø 8 B500B ღ= 520	100	0.21	20.54
				სულ (SUM)	50106.98
		მასალა (MATERIALS)			
		ბეტონი (CONCRETE) B30W8		295.95	მ³(M³)
		ბეტონი (CONCRETE) B7.5		80.80	მ³(M³)

რ/ბ კედლების ჯამური ხარჯი (TOTAL MATERIAL QUANTITY OF R/C WALLS)											
არმატურის ხარჯი, კგ: სტანდარტი ISO 6935-2:2015/ 2018 REINFORCEMENT QUANTITY, STATE STANDARD ISO 6935-2:2015/ 2018											
Ø8B500B	Ø10B500B	Ø12B500B	Ø14B500B	Ø16B500B	Ø18B500B	Ø20B500B	Ø22B500B	Ø25B500B	Ø28B500B	Ø32B500B	
4707.67	0.00	35856.23	0.00	14989.76	19074.70	0.00	0.00	0.00	0.00	0.00	
სულ(SUM): (კგ(KG))										74628.36	
ბეტონი (CONCRETE) B30 V=										365.00	მ³(M³)

სვეტების ჯამური ხარჯი (TOTAL MATERIAL QUANTITY OF COLUMNS)											
არმატურის ხარჯი, კგ: სტანდარტი ISO 6935-2:2015/ 2018 REINFORCEMENT QUANTITY, STATE STANDARD ISO 6935-2:2015/ 2018											
Ø8B500B	Ø10B500B	Ø12B500B	Ø14B500B	Ø16B500B	Ø18B500B	Ø20B500B	Ø22B500B	Ø25B500B	Ø28B500B	Ø32B500B	
5520.79	0.00	0.00	0.00	2975.70	13775.55	2849.22	1817.76	0.00	0.00	0.00	
სულ(SUM): (კგ(KG))										26939.02	
პეტროლი (CONCRETE) B30 V=										82.94	მ³(M³)

FORM CODE	3 0 8 3 3 3 NOTIFICATION	DESCRIPTION	UNIT	QTY	UNIT PRICE	TOTAL	REMARKS
1	2	3	4	5	6	7	8
		3083333 STAIRS 10122/23					3
1		3083333 OUT DOWN ON BUILD SITE					
2		Ø 8 B240B	350	280	888.78	246963.6	
		Ø 8 B240B	350		14	38.71	116.13
					63.17	2782.46	
		3083333 DETAILS					
		3083333 CONCRETE B30			11.00	37.00	407.00

რეგულაციის ზომების ხარჯი (TOTAL MATERIAL QUANTITY OF BEAMS)										
აღმართულის ხარჯი, კვ: სტანდარტი ISO 6935-2:2015/ 2018 REINFORCEMENT QUANTITY, STATE STANDARD ISO 6935-2:2015/ 2018										
O8B500B	O10B500B	O12B500B	O14B500B	O16B500B	O18B500B	O20B500B	O22B500B	O25B500B	O28B500B	O32B500B
10015.61	367.36	0.00	0.00	0.00	0.00	7156.23	33386.42	0.00	0.00	0.00
სულ(SUM): (კვ(KG))									50925.62	
პეტყო (CONCRETE) B30 V=									194.58 მ³(M³)	

შენიშვნა: ზამბური ხარჯი (TOTAL MATERIAL QUANTITY OF SLABS)										
არმატურის ხარჯი, კგ; სტანდარტი ISO 6935-2:2015/ 2018 REINFORCEMENT QUANTITY, STATE STANDARD ISO 6935-2:2015/ 2018										
08B500B	010B500B	012B500B	014B500B	016B500B	018B500B	020B500B	022B500B	025B500B	028B500B	032B500B
1769.00	2553.38	96269.66	4833.15	0.00	0.00	894.70	0.00	0.00	0.00	0.00
სულ(SUM): (კგ(KG))									106319.90	
ბეტონი (CONCRETE) B30 V=									955.25	მ³(M³)

የገጽ CODE #	ዕድገት NOTIFICATION	ጥንቃቄ DESCRIPTION	የጥንቃቄ ወጪ UNIT/CM	የጥንቃቄ ወጪ UNIT/CM	የጥንቃቄ ወጪ UNIT/CM
		የጥንቃቄ (RC RAMP) 4.650-4.350-2.650 የጥንቃቄ (LEVEL)			324660.23
19	የጥንቃቄ የጥንቃቄ CUT DOWN ON BUILD SITE	Ø 12 B500U = 3900000	-	3466.23	3466.23
20		Ø 8 B240B = 450	230	0.18	40.88
21		Ø 8 B240B = 400	600	0.16	94.80
				6350/SUM	3601.92
		የጥንቃቄ/DETAILS			
		የጥንቃቄ/CONCRETE B30		50.00	0/m

ጽሑፍ ስጦታ (TOTAL MATERIAL QUANTITY)										
ጥንቃቄ ስጦታ, ሕግ: ስጦታ ስጦታ ISO 6935-2:2015/ 2018 REINFORCEMENT QUANTITY, STATE STANDARD ISO 6935-2:2015/ 2018										
ፀጥፀፀፀ	ፀጥፀፀፀ	ፀጥፀፀፀ	ፀጥፀፀፀ	ፀጥፀፀፀ	ፀጥፀፀፀ	ፀጥፀፀፀ	ፀጥፀፀፀ	ፀጥፀፀፀ	ፀጥፀፀፀ	
22513.43	2920.74	170393.44	4833.15	17965.46	32850.25	28260.20	35204.18	0.00	0.00	
								ጽሑፍ(SUM): (ሕግ(KG))	314940.85	
								ፀጥፀፀፀ (CONCRETE) B30 V=	1976.72	ፀጥፀፀፀ (M³)
								ፀጥፀፀፀ (CONCRETE) B7.5 V=	80.80	ፀጥፀፀፀ (M³)

<div style="display: flex; justify-content: space-between;"> <div style="width: 30%;"> <p>PROJECT INFORMATION</p> <p>A1</p> </div> <div style="width: 70%;"> <p>DATE 04/05/2024 TIME 07:00</p> <p>PROJECT FILE NAME 1070123-001</p> </div> </div>	
<p>LEGEND</p>	
<p><input type="checkbox"/> 10000</p> <p><input type="checkbox"/> 20000000</p> <p><input type="checkbox"/> 4000000</p> <p><input checked="" type="checkbox"/> 50000000</p> <p><input checked="" type="checkbox"/> 60000000</p> <p><input type="checkbox"/> 70000000</p> <p><input type="checkbox"/> 80000000</p> <p><input type="checkbox"/> 90000000</p> <p><input type="checkbox"/> 100000000</p>	<p><input type="checkbox"/> 110000000</p> <p><input type="checkbox"/> 120000000</p> <p><input type="checkbox"/> 130000000</p> <p><input type="checkbox"/> 140000000</p> <p><input type="checkbox"/> 150000000</p> <p><input type="checkbox"/> 160000000</p> <p><input type="checkbox"/> 170000000</p> <p><input type="checkbox"/> 180000000</p> <p><input type="checkbox"/> 190000000</p> <p><input type="checkbox"/> 200000000</p>
<p>GENERAL NOTES</p>	
<p>1. ALL DIMENSIONS ARE TO FACE UNLESS OTHERWISE SPECIFIED.</p> <p>2. ALL DIMENSIONS ARE TO FACE UNLESS OTHERWISE SPECIFIED.</p> <p>3. ALL DIMENSIONS ARE TO FACE UNLESS OTHERWISE SPECIFIED.</p> <p>4. ALL DIMENSIONS ARE TO FACE UNLESS OTHERWISE SPECIFIED.</p> <p>5. ALL DIMENSIONS ARE TO FACE UNLESS OTHERWISE SPECIFIED.</p> <p>6. ALL DIMENSIONS ARE TO FACE UNLESS OTHERWISE SPECIFIED.</p> <p>7. ALL DIMENSIONS ARE TO FACE UNLESS OTHERWISE SPECIFIED.</p> <p>8. ALL DIMENSIONS ARE TO FACE UNLESS OTHERWISE SPECIFIED.</p> <p>9. ALL DIMENSIONS ARE TO FACE UNLESS OTHERWISE SPECIFIED.</p> <p>10. ALL DIMENSIONS ARE TO FACE UNLESS OTHERWISE SPECIFIED.</p> <p>11. ALL DIMENSIONS ARE TO FACE UNLESS OTHERWISE SPECIFIED.</p> <p>12. ALL DIMENSIONS ARE TO FACE UNLESS OTHERWISE SPECIFIED.</p> <p>13. ALL DIMENSIONS ARE TO FACE UNLESS OTHERWISE SPECIFIED.</p> <p>14. ALL DIMENSIONS ARE TO FACE UNLESS OTHERWISE SPECIFIED.</p> <p>15. ALL DIMENSIONS ARE TO FACE UNLESS OTHERWISE SPECIFIED.</p> <p>16. ALL DIMENSIONS ARE TO FACE UNLESS OTHERWISE SPECIFIED.</p> <p>17. ALL DIMENSIONS ARE TO FACE UNLESS OTHERWISE SPECIFIED.</p> <p>18. ALL DIMENSIONS ARE TO FACE UNLESS OTHERWISE SPECIFIED.</p> <p>19. ALL DIMENSIONS ARE TO FACE UNLESS OTHERWISE SPECIFIED.</p> <p>20. ALL DIMENSIONS ARE TO FACE UNLESS OTHERWISE SPECIFIED.</p>	
<p>PROJECT NAME: LCC PRIMAERA OFFICE AND RESIDENCE</p> <p>ARCHITECT: LCC PRIMAERA OFFICE AND RESIDENCE</p> <p>CLIENT: LCC PRIMAERA OFFICE AND RESIDENCE</p> <p>PROJECT LOCATION: LCC PRIMAERA OFFICE AND RESIDENCE</p> <p>PROJECT TYPE: LCC PRIMAERA OFFICE AND RESIDENCE</p> <p>PROJECT STATUS: LCC PRIMAERA OFFICE AND RESIDENCE</p> <p>PROJECT DATE: LCC PRIMAERA OFFICE AND RESIDENCE</p> <p>PROJECT DRAWING: LCC PRIMAERA OFFICE AND RESIDENCE</p> <p>PROJECT SCALE: LCC PRIMAERA OFFICE AND RESIDENCE</p> <p>PROJECT SHEET: LCC PRIMAERA OFFICE AND RESIDENCE</p> <p>PROJECT TOTAL: LCC PRIMAERA OFFICE AND RESIDENCE</p>	